Formación Sales Letter

Escrito por Xavi Fortuna, globalgrowth.consulting
-
Abril 2024

© Digital Insta Media 2024. Este documento y su contenido están total o parcialmente protegidos por derechos de autor. Queda estrictamente prohibido compartir, revender, duplicar o realizar cualquier forma de reproducción, total o parcial, por cualquier medio, sin una autorización expresa y por escrito, excepto para citaciones en contextos aprobados. El uso no autorizado, la copia o distribución de este contenido están completamente prohibidos y pueden resultar en acciones legales por daños y perjuicios.

Sales Letter + VSL

El arte del Video Sales Letter (VSL)

En una era donde todos parecen clamar por nuestra atención online, ¿cómo nos destacamos en medio del ruido? La respuesta radica en una estrategia que ha resistido la prueba del tiempo: el poder del marketing directo, pero adaptado a nuestro mundo digital moderno. Esta es la esencia de un VSL potente y bien estructurado.

Pasado vs. Presente

En los viejos tiempos, cuando pensábamos en marketing, visualizábamos cuñas de radio, marquesinas y banners en periódicos. Pero ahora, la mayoría de los leads provienen de tres principales fuentes: páginas de indexación o agregadas, empresas que venden leads y agencias de marketing que gestionan campañas. El problema es que estos métodos ya no son tan efectivos. Todos compiten por los mismos leads y reducen sus márgenes en el proceso.

Aquí es donde entra en juego la sabiduría de Dan Kennedy, Gary Halbert, Eugene Schwartz,..., maestros del copy y el marketing directo. Kennedy, con su vasta experiencia y principios sólidos sobre redacción publicitaria y estrategias de marketing, nos recuerda que debemos "atraer, no perseguir". En lugar de gastar recursos en buscar clientes, debemos hacer que los clientes vengan a nosotros. Y así es como nace el VSL, una herramienta que sigue los principios del marketing directo, pero en un formato adaptado al mundo digital.

El poder del VSL

Piensa en el VSL como un vendedor que trabaja sin descanso, 24/7. Es tu portavoz, convirtiendo a curiosos en clientes. No solo informa sobre tu producto o servicio, sino que vende tu valor y lo que representas. En el vasto mundo digital, donde todos pueden encontrar casi cualquier cosa, tu VSL es el guía que lleva al cliente a la solución ideal. La efectividad del VSL radica en que está basado en principios de marketing probados y verdaderos, solo que adaptados para el mundo digital. Principios que, como hemos visto, han sido utilizados con éxito por gigantes del marketing como Dan Kennedy y otros a lo largo de décadas.

Hablamos de una ciencia refinada a través del tiempo, de fundamentos probados que nos han dejado resultados como estos, por nombrar algunos:

1. **La carta del Wall Street Journal:** Creada en los años 70, esta carta de ventas comienza con la historia de dos hombres que se graduaron juntos, y años después,

Autor: Global Growth Consulting by Digital Insta Media SL
Este documento y su contenido están protegidos.
Compartir, revender, duplicar o cualquier reproducción total o parcial, por cualquier medio, sin autorización expresa por escrito, está estrictamente prohibido.

uno es un empleado común, mientras que el otro es director. ¿La diferencia? El director lee el Wall Street Journal. Esta carta se envió durante más de dos décadas y generó más de 2 mil millones de dólares en ventas.

2. **La carta "Golpe en la cabeza" de John Caples:** En la década de 1920, esta carta publicitaria para un curso por correspondencia comenzó con la línea: "Me golpearon en la cabeza con un ladrillo y lo agradecí". Estas palabras atrajeron de inmediato la atención del lector y es considerada una de las cartas de ventas más exitosas de todos los tiempos.

3. **El VSL "End of America" de Stansberry Research:** A principios de la década de 2010, este video explicaba por qué el dólar estadounidense estaba a punto de colapsar, utilizando narrativas y gráficos poderosos. Este VSL generó más de 100 millones de dólares en ventas, demostrando el potencial del video en la era moderna.

4. **La Carta de los Escudos de Armas de Gary Halbert:** Enviada en los años 70 y 80, ofrecía a las personas un historial personalizado de su apellido. A pesar de ser una carta simple, generó decenas de millones de dólares en ventas y es estudiada en cursos de copywriting en todo el mundo.

¿Por qué necesitas un VSL?

1. Para destacarte de la competencia.
2. Para aumentar las conversiones y la calidad de los leads.
3. Para optimizar recursos y mejorar el retorno de inversión.

Empezando con tu VSL

Todo gran VSL comienza con una sales letter bien escrita. Y es tan facil como seguir una estructura probada, validada y refinada con los años que a mi mismo me ha ayudado a facturar cientos de miles de €€€:

A1: Define tu título/reclamo
A2: Aporta pruebas
A3: Relato personal emotivo
A4: Crea el concepto central, la hazaña tecnológica, la piedra filosofal, tu santo grial.
A5: Crea una historia de fondo
B1: Revelación y Proceso
B2: Resumen de actividades
C1: Identificación de Alternativas

Autor: Global Growth Consulting by Digital Insta Media SL
Este documento y su contenido están protegidos.
Compartir, revender, duplicar o cualquier reproducción total o parcial, por cualquier medio, sin autorización expresa por escrito, está estrictamente prohibido.

C2: Proposición Única de Valor
C3: Audiencia Ideal
D1: Casos de éxito/estudio
E1: Beneficios y justificación del ROI
F1: Funcionamiento y Plan de Acción
G1: Oferta Irresistible y Llamada a la Acción
H1: Resolución de dudas

Vamos por partes…

A1: Define tu título/reclamo

Tu reclamo es la puerta de entrada a tu oferta. Es el primer contacto que un prospecto tiene con tu producto o servicio, y la primera impresión (siempre) importa. A continuación, te guiaré para crear un reclamo poderoso.

Importancia del Reclamo:
El reclamo sirve como puente, llevando a tu prospecto de una temperatura fría (donde no te conoce) a una posición más receptiva. Un buen reclamo tiene la capacidad de captar la atención, generar curiosidad y motivar al lector a continuar su viaje contigo.

Componentes Clave del Reclamo:
Segmento: ¿A quién te diriges? Puede ser "especialistas en marketing", "jefes de recursos humanos" o "emprendedores principiantes", por ejemplo.

Transformación/Resultado/Beneficio: ¿Qué valor proporcionas? Puede ser "obtener tus primeros 10M€" o "obtener una promoción".

Coste/Periodo de Tiempo: ¿En cuánto tiempo se puede lograr ese beneficio? Ejemplo: "en 20 segundos" o "en 5 minutos".

Mecanismo (opcional): Es la herramienta o método que ayuda a alcanzar ese beneficio. Ejemplos incluyen "utilizando agencias de prospección" o "con Video Sales Letter".

Plantilla Básica:
Opción #1: Para {Segmento}: Cómo {Obtener resultado} en {Coste/Período de tiempo} usando {Mecanismo - Opcional}

Opción #2: Ayudamos a [nicho] obtener/hacer/... [resultado/transformación] usando/con/sin/a través de/... [mecanismo].

Autor: Global Growth Consulting by Digital Insta Media SL
Este documento y su contenido están protegidos.
Compartir, revender, duplicar o cualquier reproducción total o parcial, por cualquier medio, sin autorización expresa por escrito, está estrictamente prohibido.

Ejemplos:

- Mundo de la salud:
    - *Segmento*: Para pacientes con dolores crónicos.
    - *Beneficio*: Alivia tus molestias.
    - *Coste/Periodo de Tiempo*: En tan solo 3 sesiones.
    - *Mecanismo*: Usando técnicas avanzadas de terapia manual.
    - Reclamo: "Para aquellos con dolores crónicos: descubre cómo aliviar tus molestias en solo 3 sesiones usando técnicas avanzadas de terapia manual."

- Despacho de abogados:
    - *Segmento*: Para startups y emprendedores.
    - *Beneficio*: Protege tus activos e ideas.
    - *Coste/Periodo de Tiempo*: Antes de lanzar al mercado.
    - *Mecanismo*: Con asesoramiento legal especializado.
    - Reclamo: "Para startups y emprendedores: aprende cómo proteger tus activos e ideas antes de tu lanzamiento con asesoramiento legal especializado."

- Agencia de comunicación:
    - *Segmento*: Para marcas emergentes.
    - *Beneficio*: Incrementa tu visibilidad.
    - *Coste/Periodo de Tiempo*: En los primeros 3 meses.
    - *Mecanismo*: A través de estrategias digitales personalizadas.
    - Reclamo: "Para marcas emergentes: descubre cómo incrementar tu visibilidad en solo 3 meses utilizando estrategias digitales personalizadas."

- Consultora de Marketing:
    - Segmento: Para agencias, coaches y negocios online
    - Beneficio: Nuevos clientes (con beneficio) o no pagas nada.
    - Coste/periodo de tiempo: 30 días
    - Mecanismo: -
    - Para agencias, coaches y negocios online: Te ayudamos a obtener nuevos clientes (con beneficio) en 30 días o no pagas nada. Garantizado por contrato.

Evolución del Reclamo:

Es esencial estar al tanto de cómo evoluciona tu mercado. Eugene Schwartz detalló varias etapas de sofisticación del mercado, y comprender en qué etapa se encuentra tu mercado puede influir en cómo estructuras tu reclamo. Estas etapas varían desde ser el primero en presentar un nuevo beneficio hasta refinar un mecanismo existente o alinear tu oferta con una figura reconocida.

Autor: Global Growth Consulting by Digital Insta Media SL
Este documento y su contenido están protegidos.
Compartir, revender, duplicar o cualquier reproducción total o parcial, por cualquier medio, sin autorización expresa por escrito, está estrictamente prohibido.

- Primera Etapa: El mercado es completamente nuevo y no está familiarizado con el producto o solución. El reclamo se centra en la presentación del producto mismo como la solución a un problema.
- Segunda Etapa: Ahora hay competencia. En esta etapa, la publicidad se centra en expandir y mejorar el reclamo original, promocionando una versión "mejorada" o "nueva y mejorada" del producto.
- Tercera Etapa: En este punto, hay muchos competidores, y el mercado ya ha escuchado todas las posibles promesas. Aquí, los anunciantes deben encontrar y promover un mecanismo único que haga que su producto funcione mejor que los demás.
- Cuarta Etapa: Cuando incluso los mecanismos comienzan a parecerse entre sí, los anunciantes deben mejorar el mecanismo original, haciéndolo más específico o potente.
- Quinta Etapa: En esta etapa, casi todo ha sido dicho y hecho en el mercado. Los anunciantes vuelven a los deseos y necesidades básicas del mercado, pero con un enfoque en la personalidad y la identidad de la marca, estableciendo una conexión emocional o posicionando la marca de una manera única y diferenciada.

Prueba y Refinamiento:
Una vez que hayas creado tu reclamo, es esencial probarlo. Publica tu reclamo en una *landing page* y genera tráfico a través de anuncios. Observa la tasa de conversión y ajusta según sea necesario. Si tu reclamo resuena, verás una respuesta positiva, como una alta tasa de conversión o un aumento en las interacciones.

Una vez que encontramos una afirmación que funciona, vemos una resonancia inmediata. La tasa de conversión salta de alrededor del 2% al 30%. Cuando das con esa tecla, haces ese click, créeme que se nota.

Autor: Global Growth Consulting by Digital Insta Media SL
Este documento y su contenido están protegidos.
Compartir, revender, duplicar o cualquier reproducción total o parcial, por cualquier medio, sin autorización expresa por escrito, está estrictamente prohibido.

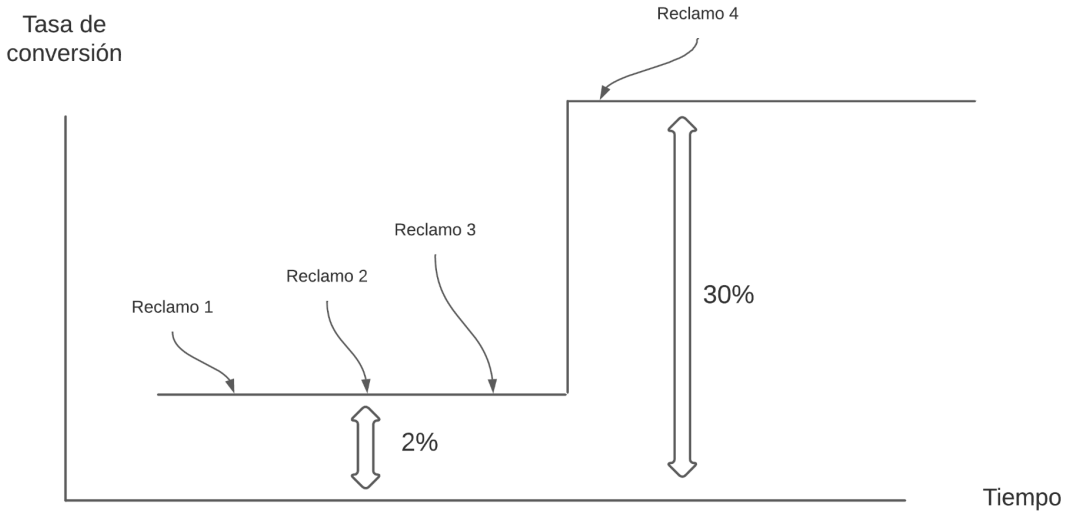

Conclusión:
Crear un reclamo efectivo es tanto un arte como una ciencia. Combina la comprensión de tu mercado con una presentación clara y atractiva de tu oferta. Asegúrate de que tu reclamo no solo sea atractivo, sino también realista y alineado con lo que puedes ofrecer.

Algunos de mis mejores reclamos que han generado más de 1M€:

- Cómo construir un sistema de adquisición de clientes predecible, sostenible y rentable en 30 días que elimine la dependencia de referidos y otros métodos obsoletos.
- Cómo ayudamos a pasar de 0 a 15 instalaciones/mes en 180 días o menos eliminando la dependencia del boca-oreja, publicidad offline y métodos obsoletos.
- Cómo añadir 382.500€ extra en beneficios en 12 meses o menos usando Video Sales Letter y portales de contenido.
- Te ayudamos a obtener nuevos clientes (con beneficio) en 30 días o no pagas nada. Garantizado por contrato.

FAQs:
¿Por qué es esencial segmentar en mi reclamo?
Segmentar permite que tu mensaje sea específico y relevante para un grupo determinado. Un mensaje dirigido es más efectivo que uno genérico.

¿Qué hago si mi reclamo no resuena con mi público objetivo?
Es normal que no aciertes con tu reclamo desde el principio. La clave es probar, analizar las respuestas y ajustar en consecuencia.

Autor: Global Growth Consulting by Digital Insta Media SL
Este documento y su contenido están protegidos.
Compartir, revender, duplicar o cualquier reproducción total o parcial, por cualquier medio, sin autorización expresa por escrito, está estrictamente prohibido.

¿Cómo sé en qué etapa de sofisticación se encuentra mi mercado?
Estudia a tus competidores y las tendencias del mercado. Observa cómo se están posicionando y adaptando, y considera cómo puedes diferenciarte.

Mi producto/servicio se dirige a varios segmentos. ¿Debo crear un reclamo para cada uno?
Sí, es recomendable. Un mensaje único y adaptado a cada segmento tiene más posibilidades de resonar y ser efectivo. No obstante, recomendamos centrarse en un solo segmento o nicho de mercado.

¿Es necesario incluir un mecanismo en mi reclamo?
No siempre, pero un mecanismo puede ayudar a detallar cómo se logra el beneficio propuesto, añadiendo credibilidad y especificidad a tu reclamo.

¿Qué hago si mis competidores copian mi reclamo?
Siempre es esencial innovar y estar un paso por delante. Si tu reclamo es copiado, considera esto como un cumplido y busca formas de mejorar y diferenciar aún más tu oferta.

¿Cuánto tiempo debería esperar para saber si mi reclamo es efectivo?
Depende del volumen de tráfico y de la interacción. Sin embargo, un período de prueba de 2-4 semanas es un buen punto de partida para recopilar datos significativos.

A2: Aporta pruebas

Descripción:
Ya hemos captado la atención del prospecto pero sin aportar pruebas no sirve de nada, es esencial respaldar tu propuesta. Es un proceso que consiste en demostrar que eres confiable y que tienes la solución para trasladar al cliente potencial de su situación actual a la situación deseada.

Importancia:
En el mundo del marketing y las ventas, la confianza es esencial. La gente es naturalmente escéptica, y para persuadirla, debes dejarles claro primero que eres de fiar. Sin pruebas sólidas, cualquier reclamo que hagas será percibido con dudas y perderás el interés del cliente potencial. Da por hecho que, de base, te odian. O como mínimo te tienen envidia.

Componentes clave:
- *Status Delta*: Es la diferencia de estado o autoridad entre tu cliente potencial y tú. Si no hay diferencia de status, es difícil persuadir.
- Evidencias: Debes aportar pruebas concretas que respalden tu afirmación.
- Símbolos de *status delta*: Se utilizan para reforzar tu posición y credibilidad ante el cliente potencial.

Autor: Global Growth Consulting by Digital Insta Media SL
Este documento y su contenido están protegidos.
Compartir, revender, duplicar o cualquier reproducción total o parcial, por cualquier medio, sin autorización expresa por escrito, está estrictamente prohibido.

Plantilla básica:
Usa esta tabla internamente (no lo publicarás así):

Caso de Estudio	Estado #1 y evidencia	Estado #2 y evidencia	Tiempo	Fuente
MH	0 ventas online	10M€	60 días	Foto
Xavier, Ohtels	0 ventas online	541.265,84€	9 meses	Foto Ventas
Mònica, Nooclify	80.000€/año	Facturación +282,51%	30 días	Screenshots
Ángel, AC fotovoltaica	300.000€/año	170.000€	70 días	Ver entrevista
Mariana y Héctor, CA	25.000€/mes	80.000€/mes	6 meses	Entrevista
José Antonio, Burstad Agency	500€/mes	60.000€/año	7-8 semanas	Videotestimonio
Enrique Nieto, Suninsol	Dependencia de referidos	Multiplicando x2 su negocio	3 meses	Ver entrevista
Raúl, Projects Full	Vendiendo webs a 1200€	Cerrando clientes por 28.200€	6 meses	Videotestimonio
Alejandro, Grupo Createk	Webs y proyectos por 50-75€/mes	Cerrando contratos por 16.800€	2 semanas	Videotestimonio
Francisco Javier, Tecnisat	Poca presencia online	Abriendo nuevas delegaciones	6 meses	Review
Brian León	Responsable de Marketing en Startup	Director de Marketing	2 meses	Videotestimonio
Íñigo, Kirolzale	No tenía resultados	Resultados cada día	1 mes	Videotestimonio
Alber, IMAPbcn	Dependencia de referidos	20.000€/mes	6 meses	Videotestimonio

Autor: Global Growth Consulting by Digital Insta Media SL
Este documento y su contenido están protegidos.
Compartir, revender, duplicar o cualquier reproducción total o parcial, por cualquier medio, sin autorización expresa por escrito, está estrictamente prohibido.

Un prospecto podría pasar de pensar "¿Esto es realmente posible?" a "Esto es exactamente lo que necesito" cuando vea casos de estudio concretos y evidencias que demuestren la eficacia de tu solución.

Evolución:
El marketing y las técnicas de venta han evolucionado. Antes, bastaba con presentar un buen producto; ahora, los prospectos necesitan pruebas, respaldos y garantías antes de hacer una inversión.

Prueba y Refinamiento:
Para probar A2 en tu negocio, empieza por recopilar testimonios, estudios de caso y estadísticas relevantes. Luego, incorpora este contenido en tu sales letter y mide la respuesta. Refina tu enfoque según los resultados.

FAQs:
¿Puedo usar pruebas de terceros?
Sí, si no tienes pruebas propias, usar el status de fuentes reconocidas puede ayudarte a construir credibilidad.

¿Qué tipo de pruebas son más efectivas?
Depende de tu audiencia, pero los estudios de caso y testimonios reales suelen ser muy persuasivos.

A3: Relato personal emotivo

Descripción:
A3 se refiere a la etapa de una sales letter donde conectas con tu audiencia a nivel personal y emocional a través de una historia. La intención es establecer una relación y un entendimiento más profundo con el prospecto, permitiéndole sentir que tú comprendes sus problemas y desafíos.

Importancia:
Las emociones juegan un papel crucial en la toma de decisiones. Al compartir una historia que resuena con el prospecto, no solo lo conectas emocionalmente con la solución que ofreces, sino que también solidificas la confianza que has construido en las etapas anteriores.

Componentes clave:
- Identificación del Prospecto: Define a quién te diriges de manera específica.
- Descripción del Escenario Actual: Muestra empatía y comprensión del entorno y desafíos que enfrenta tu audiencia.

Autor: Global Growth Consulting by Digital Insta Media SL
Este documento y su contenido están protegidos.
Compartir, revender, duplicar o cualquier reproducción total o parcial, por cualquier medio, sin autorización expresa por escrito, está estrictamente prohibido.

- Problemas y Agitación: Amplifica los problemas y las tendencias actuales que impactan a tu prospecto.
- Contraste: Presenta un claro contraste entre la situación actual y el estado deseado del prospecto.

Plantilla básica:

1. Definición del público objetivo.
2. Presenta una historia personal/emotiva que conecte.
3. Descripción detallada de los desafíos actuales.
4. Agitación del problema.
5. Pregunta retórica que lleva al prospecto a la solución que ofrecerás.

Ejemplo:

> "Hace 6 años, me encontraba exactamente donde te encuentras ahora. Estaba inmerso en un mundo saturado de estrategias de marketing que prometían montañas de oro, pero mis resultados eran inconsistentes. Estaba atrapado, sentía que no estaba haciendo justicia a mis clientes y, además, no conseguía superar un umbral de ingresos que consideraba básico. Veía cómo algunos pioneros en EEUU estaban aprovechando sistemas y procesos avanzados de marketing y ventas... y entendí que, o me adaptaba, o me quedaría atrás.
>
> Al igual que tú, pasaba horas y horas viendo webinars, leyendo blogs y asistiendo a cursos. Sabía que tenía el potencial para hacer crecer negocios y marcar una diferencia real... pero sentía que estaba en una rueda de hámster, siempre corriendo pero sin avanzar de verdad.
>
> Fue en ese momento cuando tomé una decisión que cambió todo: invertí en un mentor. Aunque fue una inversión significativa, ese giro marcó un antes y un después en mi carrera. Ellos me mostraron lo que me faltaba, y cómo aplicar sistemas y procesos que realmente funcionaran, de manera que pude salir del ciclo y empezar a ver crecimiento y resultados consistentes.
>
> Tras mucho buscar y probar, me di cuenta de algo crucial: no estaba solo en esto. Muchos profesionales del marketing se enfrentan a estos mismos desafíos, y todos anhelamos una solución definitiva.
>
> Las tendencias cambiantes en el comportamiento del consumidor, la explosión del marketing digital y la constante evolución de las herramientas, exigen a las empresas y profesionales adaptarse rápidamente o quedarse atrás. La presión para ofrecer resultados reales y medibles nunca ha sido mayor. Las empresas anhelan estrategias que realmente funcionen.

Autor: Global Growth Consulting by Digital Insta Media SL
Este documento y su contenido están protegidos.
Compartir, revender, duplicar o cualquier reproducción total o parcial, por cualquier medio, sin autorización expresa por escrito, está estrictamente prohibido.

Por eso te pregunto: ¿Estás listo para unirte a este viaje, aprender cómo superar estos desafíos y prosperar en este entorno tan competitivo?”

Evolución:
El storytelling ha sido una herramienta poderosa desde tiempos inmemoriales, pero en el mundo digital de hoy día la capacidad de conectarse a nivel personal y emocional es aún más crucial para destacarse entre el ruido. Y créeme, hay mucho ruido.

Prueba y Refinamiento:
Observa cómo reacciona tu audiencia a tu historia personal. Recopila feedback y ajusta tu enfoque basándote en las respuestas y conversiones que obtengas.

FAQs:
¿Cuán personal debe ser la historia?
La historia debe ser lo suficientemente personal como para conectar, pero siempre centrada en el problema o desafío que enfrenta el prospecto.
¿Puede ser una historia ficticia?
Es preferible que sea genuina. La sinceridad es clave para establecer confianza.

A4: Crea el concepto central, la hazaña tecnológica, la piedra filosofal, tu santo grial.

Descripción:
A4 se enfoca en introducir la solución tecnológica revolucionaria al problema ya identificado. Es donde revelas el "santo grial", la tecnología o enfoque innovador que has descubierto o perfeccionado que proporciona una ventaja única y significativa al cliente potencial. Esencialmente, se trata de presentar cómo se está aprovechando una tecnología, ya sea nueva o mal aplicada previamente, para ofrecer resultados superiores.

Importancia:
Al introducir una tecnología o enfoque distintivo, diferencias tu propuesta de las soluciones convencionales y estableces tu oferta como única y avanzada. Esto crea una propuesta de valor convincente, aumentando la probabilidad de conversión.

Componentes clave:
- Definición de la Tecnología: Describe la tecnología o enfoque específico que estás utilizando.
- Revelación de Aplicación Única: Explica cómo esta tecnología no ha sido bien utilizada anteriormente y cómo tu enfoque es revolucionario.
- Exclusividad: Declara que tu solución es única y sólo puede encontrarse a través de tu oferta.

Autor: Global Growth Consulting by Digital Insta Media SL
Este documento y su contenido están protegidos.
Compartir, revender, duplicar o cualquier reproducción total o parcial, por cualquier medio, sin autorización expresa por escrito, está estrictamente prohibido.

- Relevancia del Cliente Potencial: Conecta la tecnología con la situación o problema específico del cliente potencial.

Plantilla básica:

1. Presenta la tecnología subyacente y cómo se diferencia.
2. Aclara cómo otros no han aprovechado esta tecnología correctamente.
3. Afirma que tu método o producto es el único que aplica esta tecnología de manera efectiva.
4. Relaciona esta tecnología con los beneficios específicos para el cliente.

Ejemplo:

> "En el vasto universo del marketing online, la mayoría se centra en tácticas aisladas y en seguir lo que está de moda, dejando de lado un sistema integral que garantice resultados consistentes. Pero, ¿y si te dijera que existe un enfoque que, aunque ha estado ahí todo el tiempo, ha sido subestimado o incorrectamente aplicado por la mayoría?
>
> Hace 6 años, después de estar una y otra vez probando todo lo que pude y no encontrar esa consistencia, decidí que debía haber una mejor manera. Y la encontré, no solo a través de mi propia experiencia, sino también invirtiendo en mentores que me abrieron los ojos a sistemas y procesos avanzados de marketing y ventas. Esta no es solo otra estrategia de marketing, es una metodología revolucionaria que integra todas las piezas del rompecabezas.
>
> Lo que ofrecemos es una implementación de sistemas y procesos de marketing y ventas que transforma la manera en que los negocios online, agencias y coaches atraen y convierten clientes. Y la garantía es simple: construimos para ti una máquina de adquisición de clientes predecible, sostenible y rentable en 30 días, o no pagas nada.
>
> Si bien hay otros que afirman conocer el marketing, nosotros aplicamos esta metodología única que es el resultado de años de experiencia y una inversión significativa en formación y mentoría (+250.000€). Y lo más importante, lo conectamos directamente con tus desafíos y objetivos específicos para asegurarnos de que no solo entiendas el sistema, sino que lo veas trabajar en tu propio negocio."

Revisemos punto por punto:

1. **Definición de la Tecnología:** Describe la tecnología o enfoque específico que estás utilizando.

"Lo que ofrecemos es una implementación de sistemas y procesos de marketing y ventas que transforma la manera en que los negocios online, agencias y coaches atraen y convierten clientes."

Autor: Global Growth Consulting by Digital Insta Media SL
Este documento y su contenido están protegidos.
Compartir, revender, duplicar o cualquier reproducción total o parcial, por cualquier medio, sin autorización expresa por escrito, está estrictamente prohibido.

2. **Revelación de Aplicación Única:** Explica cómo esta tecnología no ha sido bien utilizada anteriormente y cómo tu enfoque es revolucionario.

"Hace 6 años, después de estar sumido en ese mismo ciclo de intentar cada nueva táctica sin éxito constante, decidí que debía haber una mejor manera. Y la encontré, no solo a través de mi propia experiencia, sino también invirtiendo en mentores que me abrieron los ojos a sistemas y procesos avanzados de marketing y ventas. Esta no es solo otra estrategia de marketing, es una metodología revolucionaria que integra todas las piezas del rompecabezas."

3. **Exclusividad**: Declara que tu solución es única y sólo puede encontrarse a través de tu oferta.

"Si bien hay otros que afirman conocer el marketing, nosotros aplicamos esta metodología única que es el resultado de años de experiencia y una inversión significativa en formación y mentoría."

4. **Relevancia del Cliente Potencial:** Conecta la tecnología con la situación o problema específico del cliente potencial.

"Y lo más importante, lo conectamos directamente con tus desafíos y objetivos específicos para asegurarnos de que no solo entiendas el sistema, sino que lo veas trabajar en tu propio negocio."

Evolución:
La tecnología y los métodos avanzan rápidamente, lo que significa que siempre hay oportunidades para descubrir y aplicar nuevos enfoques. El mercado reconoce y recompensa la innovación, por lo que es vital estar a la vanguardia y presentar soluciones vanguardistas.

Prueba y Refinamiento:
Al introducir una solución basada en una tecnología o enfoque novedoso, es esencial obtener feedback del mercado y estar dispuesto a hacer ajustes. La iteración basada en la retroalimentación es clave para el éxito a largo plazo.

FAQs:
¿Qué pasa si la tecnología cambia o se vuelve obsoleta?
La adaptabilidad es esencial. Siempre hay que estar al tanto de las tendencias emergentes y estar listo para pivotar o ajustar la solución según sea necesario.

¿Cómo puedo convencer a los clientes potenciales de que mi aplicación de la tecnología es única?

Autor: Global Growth Consulting by Digital Insta Media SL
Este documento y su contenido están protegidos.
Compartir, revender, duplicar o cualquier reproducción total o parcial, por cualquier medio, sin autorización expresa por escrito, está estrictamente prohibido.

A través de la presentación de casos de éxito, testimonios y, si es posible, pruebas directas o demostraciones del producto.

A5: Crea una historia de fondo:

Descripción:
A5 busca establecer la autoridad y credibilidad del presentador o la empresa. Es la oportunidad de convencer al lector de que el presentador es la persona adecuada para abordar el problema y ofrecer la solución propuesta. La historia personal y las credenciales refuerzan la confianza y establecen un vínculo emocional con el público.

Importancia:
La credibilidad es esencial para ganar confianza. Los clientes potenciales son más propensos a invertir tiempo, dinero y confianza en alguien que ha demostrado competencia y experiencia en el área relevante.

Componentes clave:

- Historia Personal: Relata tu experiencia personal con el problema y cómo llegaste a la solución.
- Credenciales/Cualificaciones: Destaca cualquier formación, experiencia o logro relevante que refuerce tu posición como experto.
- Prueba Social: Incluye testimonios, cifras o ejemplos que muestren el éxito de tu método o solución.
- Conexión Emocional: Haz que tu historia sea relatable para que los lectores puedan identificarse contigo.

Plantilla básica:

1. Introduce brevemente quién eres.
2. Relata tu experiencia personal relacionada con el problema y la solución.
3. Destaca tus credenciales y experiencia.
4. Concluye con una conexión personal o un llamado a la acción basado en tu experiencia y éxito.

Ejemplo:

> "Para entrar en contexto, soy Xavi Fortuna, apasionado del mundo empresarial y de la transformación digital. Desde joven, me sumergí en el mundo de la Administración y Dirección de Empresas, y mi curiosidad me llevó a especializarme en Bolsa y Mercados Financieros en el prestigioso IEB de Madrid con una estancia en la reconocida London School of Economics (LSE). Mi tesis, centrada en los desafíos de la transformación digital de la banca, me dio una visión profunda de la rapidez con que el mundo digital está remodelando los negocios. Pero más allá de la teoría, lo

Autor: Global Growth Consulting by Digital Insta Media SL
Este documento y su contenido están protegidos.
Compartir, revender, duplicar o cualquier reproducción total o parcial, por cualquier medio, sin autorización expresa por escrito, está estrictamente prohibido.

que realmente marcó un hito en mi carrera fue la aplicación práctica: utilicé un proceso específico que desarrollé para ganar mi primer millón antes de los 30 años. Y lo mejor de todo es que este proceso es repetible.

He estado escalando negocios desde 2016 y tengo el privilegio de haber trabajado con más de 500 empresas, ayudándolas a navegar y prosperar en el complejo paisaje digital. Mi misión no es solo compartir lo que he aprendido, sino formar a otros para que logren el mismo nivel de éxito. Te invito a descubrir cómo este proceso puede transformar también tu negocio."

Si lo desgranamos…

1. **Introduce brevemente quién eres:**

"Soy Xavi Fortuna, un apasionado del mundo empresarial y de la transformación digital."

2. **Relata tu experiencia personal relacionada con el problema y la solución:**

"Desde joven, me sumergí en el mundo de la Administración y Dirección de Empresas, y mi curiosidad me llevó a especializarme en Bolsa y Mercados Financieros en el prestigioso IEB de Madrid, con una estancia en la reconocida London School of Economics. Mi tesis, centrada en los desafíos de la transformación digital de la banca, me dio una visión profunda de la rapidez con que el mundo digital está remodelando los negocios. Pero más allá de la teoría, lo que realmente marcó un hito en mi carrera fue la aplicación práctica: utilicé un proceso específico que desarrollé para ganar mi primer millón antes de los 30 años. Y lo mejor de todo es que este proceso es repetible."

3. **Destaca tus credenciales y experiencia:**

"He estado escalando negocios desde 2016 y tengo el privilegio de haber trabajado con más de 400 empresas, ayudándolas a navegar y prosperar en el complejo paisaje digital."

4. **Concluye con una conexión personal o un llamado a la acción basado en tu experiencia y éxito:**

"Mi misión no es solo compartir lo que he aprendido, sino capacitar a otros para que logren el mismo nivel de éxito. Te invito a descubrir cómo este proceso puede transformar también tu negocio."

Evolución:

A medida que tu carrera y experiencia crecen, tu historia y credenciales también deben evolucionar. Es esencial actualizar regularmente este segmento para reflejar tus logros más recientes y mantener la relevancia.

Prueba y Refinamiento:

Autor: Global Growth Consulting by Digital Insta Media SL
Este documento y su contenido están protegidos.
Compartir, revender, duplicar o cualquier reproducción total o parcial, por cualquier medio, sin autorización expresa por escrito, está estrictamente prohibido.

Observa cómo tu público reacciona a tu historia y ajusta en función de su feedback. Es posible que necesites afinar o acortar tu relato según el público o el medio en el que estés presentando.

FAQs:
¿Qué pasa si no tengo muchas credenciales o experiencia previa?
Enfócate en tu pasión, compromiso y en el valor de tu solución. A veces, una historia genuina y relatable puede ser tan impactante como un extenso currículum.

¿Debo compartir fracasos o sólo éxitos?
Compartir fracasos o luchas puede hacer que tu historia sea más relatable y demostrar resiliencia y perseverancia.

B1: Revelación y Proceso

Introducción:
Ya has construido una gran relación con tu prospecto en esta etapa de la sales letter. Están ansiosos por más. Están buscando valor. Aquí presentaremos nuestras actividades y conocimientos únicos.

Tu lector encontrará esta información extremadamente útil y valiosa, lo que derivará en una espiral positiva y exponencial. Este contenido debe ser útil incluso si tu prospecto no compra el producto.

Principio:
Además de aportar un gran valor, debes saber conectar bien los puntos para que tu solución sea obvia. Creas tanto valor que el cliente podría resolver el problema sin tu ayuda, pero te presentarás más adelante como la opción lógica de hacerlo contigo (better, cheaper, faster).

Descripción:
Esta parte de la sales letter es la más difícil y la que más tiempo te va a consumir. La acabarás reescribiendo varias veces. En esta sección es donde se deducen las características de tu solución. Las características de la solución te serán obvias porque conoces las tareas que el prospecto debe realizar a un nivel profundo.

Importancia:
Este bloque sirve para preparar al lector para la solución que se va a presentar, sin mencionar el producto todavía. Es la transición entre el problema y la solución.

Componentes clave:

Autor: Global Growth Consulting by Digital Insta Media SL
Este documento y su contenido están protegidos.
Compartir, revender, duplicar o cualquier reproducción total o parcial, por cualquier medio, sin autorización expresa por escrito, está estrictamente prohibido.

- Método: Piensa en tu sales letter/tesis/método como una combinación de actividades y conocimientos útiles y únicos. Puedes tener tantos CUUs como quieras, siempre que sean útiles y únicos.
- Plantilla de Actividad: Esta plantilla se puede usar para trazar tus actividades antiguas y nuevas, resultados (antiguos o nuevos) y los CUUs.
- CUUs (Conocimientos Útiles y Únicos): Es vital "atar todos los cabos sueltos", con la sección de preguntas y respuestas, cada vez que publicas un CUU.

Plantilla básica para extraer tus actividades y derivar las CUUs:

Paso	**Actividad**	**Viejo método**	**Viejo resultado**	**Nuevo método**	**Nuevo resultado**	**CUU**
1	Agendar citas	Llamadas telefónicas	Interrupciones, errores de horarios	Plataforma de programación de citas online	Acceso 24/7, confirmación automática, menos errores	Las clínicas con reserva online aumentan su eficiencia en un 20%.
2	Feedback de clientes	Encuestas en papel	Baja tasa de respuesta, difícil de analizar	Encuestas online post-servicio	Mayor respuesta, análisis instantáneo	La retroalimentación digital tiene un 60% más de tasa de respuesta
3	Acceso al contenido	DVDs o descargas	Acceso limitado, fallos técnicos	Plataforma de streaming	Acceso en cualquier dispositivo, contenido actualizable	Los cursos en streaming retienen un 40% más de estudiantes.

Ejemplo real:

Paso	**Actividad**	**Viejo Método**	**Viejo Resultado**	**Nuevo Método**	**Nuevo Resultado**	**Conocimiento Útil y Único**
1	Identificación y definición del cliente objetivo	Análisis superficial del mercado y suposiciones generales	Entendimiento incompleto del cliente, estrategias de marketing ineficaces.	Análisis en profundidad del cliente	Mejor entendimiento del cliente, estrategias de marketing más efectivas	Comprender en profundidad a tu cliente es la clave para una estrategia de marketing efectiva.

Autor: Global Growth Consulting by Digital Insta Media SL
Este documento y su contenido están protegidos.
Compartir, revender, duplicar o cualquier reproducción total o parcial, por cualquier medio, sin autorización expresa por escrito, está estrictamente prohibido.

2	Creación de la propuesta de valor	Propuesta de valor genérica, centrada en el producto	Bajo compromiso y conversiones	Propuesta de valor única, centrada en resolver las necesidades del cliente	Aumento del compromiso y las conversiones	Crear una propuesta de valor que se centra en los puntos de dolor del cliente puede aumentar significativamente el compromiso y las conversiones.
3	Implementación del embudo de ventas y marketing	Embudo de ventas y marketing estándar, sin personalización	Tasa de conversión baja, falta de compromiso	Embudo de ventas y marketing personalizado, basado en las necesidades del cliente	Mayor tasa de conversión, mayor compromiso	Los clientes esperan experiencias personalizadas. Un embudo adaptado a ellos no solo mejora las conversiones, sino que también refuerza la confianza y lealtad de la marca.
4	Establecimiento de KPIs	KPIs estándar, sin considerar las especificidades del negocio	Medición ineficaz del rendimiento, decisiones basadas en datos inexactos	KPIs personalizados, basados en las necesidades y objetivos específicos del negocio	Medición efectiva del rendimiento, decisiones basadas en datos precisos	Establecer KPIs personalizados puede mejorar significativamente la toma de decisiones y el rendimiento del negocio.
5	Formación en técnicas de ventas y marketing	Formación genérica en técnicas de ventas y marketing	Baja eficacia en ventas y marketing	Formación personalizada en técnicas de ventas y marketing específicas para el sector	Mayor eficacia en ventas y marketing	El mundo del marketing y las ventas está en constante evolución. Una formación adaptada a tu sector te permite estar siempre un paso adelante de la competencia.
6	Gestión del sistema de adquisición de clientes	Sistema de adquisición de clientes estándar, sin personalización	Adquisición de clientes ineficaz, baja retención	Sistema de adquisición de clientes personalizado, basado en las necesidades del cliente	Adquisición de clientes más efectiva, mayor retención	Más allá de simplemente atraer clientes, es esencial garantizar que se queden y se conviertan en embajadores de la marca.

Si tienes dudas sobre cómo mapear las actividades de tu producto o servicio, busca los puntos de activación, es decir, qué necesita hacer tu prospecto para ir de su situación actual hasta conseguir el beneficio de tu reclamo. Ilustro:

Autor: Global Growth Consulting by Digital Insta Media SL
Este documento y su contenido están protegidos.
Compartir, revender, duplicar o cualquier reproducción total o parcial, por cualquier medio, sin autorización expresa por escrito, está estrictamente prohibido.

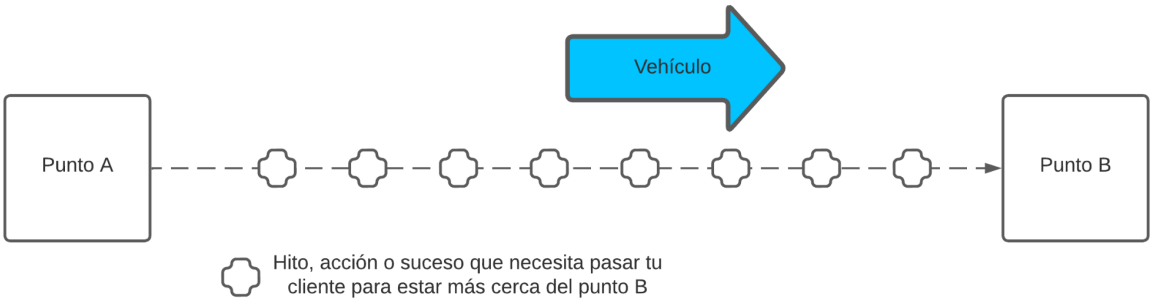

En tu sales letter, no usarás esta plantilla, sino que lo transpones en un formato más fácil de digerir y explicar.

Actividad #1:

- Viejo método:
- Viejo resultado:
- Nuevo método:
- Nuevo resultado:
- Conocimiento útil y único: Explicación y foto
    - Posibles dudas

Usando el ejemplo de antes:

Actividad #1: Identificación y definición del cliente objetivo

- Viejo método:
    - Análisis superficial del mercado y suposiciones generales.
- Viejo resultado:
    - Entendimiento incompleto del cliente, estrategias de marketing ineficaces.
- Nuevo método:
    - Análisis en profundidad del cliente, incluyendo sus necesidades y puntos de dolor.
- Nuevo resultado:
    - Mejor entendimiento del cliente, estrategias de marketing más efectivas.
- Conocimiento útil y único:
    - Comprender en profundidad a tu cliente es la clave para una estrategia de marketing efectiva. Ignorar las especificidades de tu cliente puede ser costoso tanto en tiempo como en recursos. Evitar suposiciones y basar las decisiones en datos reales es una inversión en el éxito a largo plazo.

Autor: Global Growth Consulting by Digital Insta Media SL
Este documento y su contenido están protegidos.
Compartir, revender, duplicar o cualquier reproducción total o parcial, por cualquier medio, sin autorización expresa por escrito, está estrictamente prohibido.

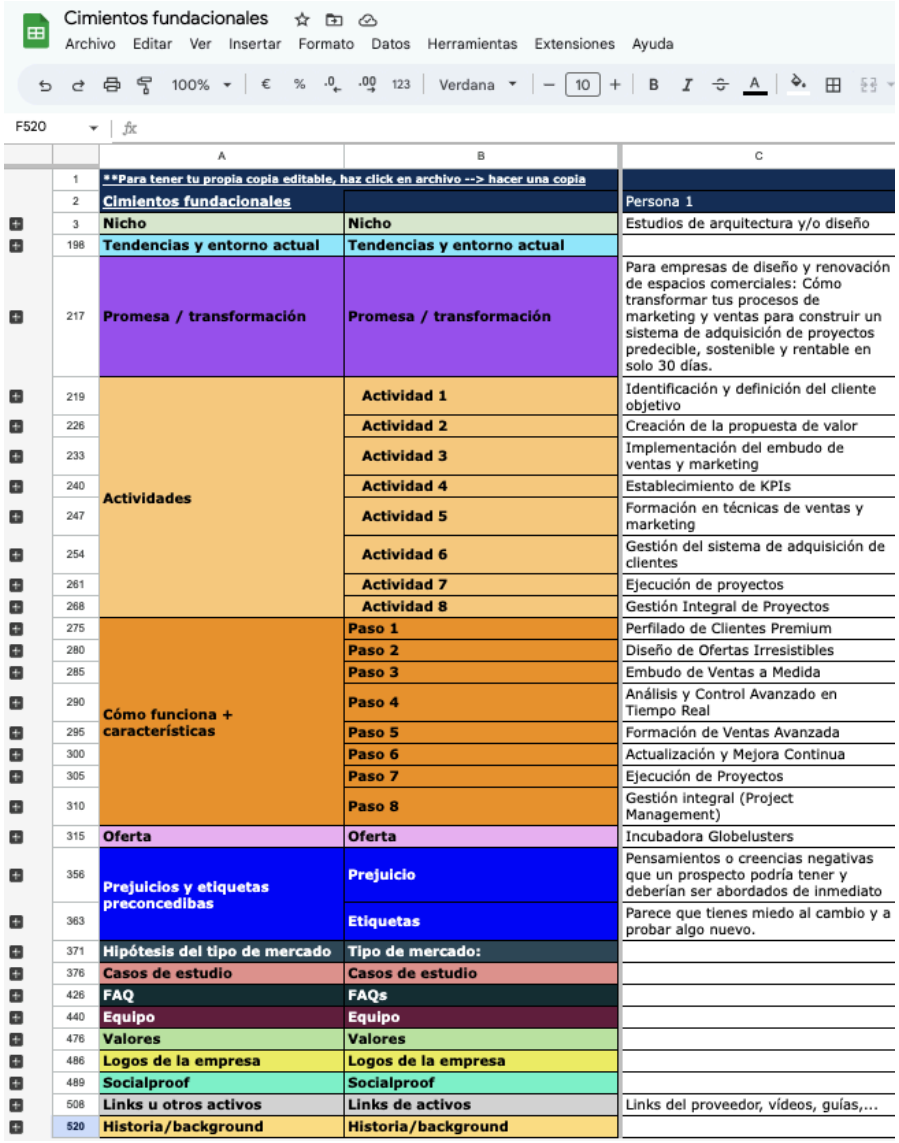

Cimientos fundacionales

Archivo Editar Ver Insertar Formato Datos Herramientas Extensiones Ayuda

F520

	A	B	C
1	**Para tener tu propia copia editable, haz click en archivo --> hacer una copia		
2	Cimientos fundacionales		Persona 1
3	Nicho	Nicho	Estudios de arquitectura y/o diseño
198	Tendencias y entorno actual	Tendencias y entorno actual	
217	Promesa / transformación	Promesa / transformación	Para empresas de diseño y renovación de espacios comerciales: Cómo transformar tus procesos de marketing y ventas para construir un sistema de adquisición de proyectos predecible, sostenible y rentable en solo 30 días.
219	Actividades	Actividad 1	Identificación y definición del cliente objetivo
226		Actividad 2	Creación de la propuesta de valor
233		Actividad 3	Implementación del embudo de ventas y marketing
240		Actividad 4	Establecimiento de KPIs
247		Actividad 5	Formación en técnicas de ventas y marketing
254		Actividad 6	Gestión del sistema de adquisición de clientes
261		Actividad 7	Ejecución de proyectos
268		Actividad 8	Gestión Integral de Proyectos
275	Cómo funciona + características	Paso 1	Perfilado de Clientes Premium
280		Paso 2	Diseño de Ofertas Irresistibles
285		Paso 3	Embudo de Ventas a Medida
290		Paso 4	Análisis y Control Avanzado en Tiempo Real
295		Paso 5	Formación de Ventas Avanzada
300		Paso 6	Actualización y Mejora Continua
305		Paso 7	Ejecución de Proyectos
310		Paso 8	Gestión integral (Project Management)
315	Oferta	Oferta	Incubadora Globelusters
356	Prejuicios y etiquetas preconcedibas	Prejuicio	Pensamientos o creencias negativas que un prospecto podría tener y deberían ser abordados de inmediato
363		Etiquetas	Parece que tienes miedo al cambio y a probar algo nuevo.
371	Hipótesis del tipo de mercado	Tipo de mercado:	
376	Casos de estudio	Casos de estudio	
426	FAQ	FAQs	
440	Equipo	Equipo	
476	Valores	Valores	
486	Logos de la empresa	Logos de la empresa	
489	Socialproof	Socialproof	
508	Links u otros activos	Links de activos	Links del proveedor, vídeos, guías,...
520	Historia/background	Historia/background	

- Posibles dudas:
  - ¿Cómo se traduce un mejor entendimiento del cliente en estrategias de marketing más efectivas?
    - Al entender profundamente las necesidades, deseos y puntos de dolor de tu cliente, puedes crear campañas más dirigidas y personalizadas, lo que resulta en mensajes más resonantes y conversiones más altas.
  - ¿Puede este método ser aplicado a mi nicho de mercado?
    - Absolutamente. Independientemente del nicho, todo negocio tiene un cliente o usuario final. Al entender mejor a ese cliente, cualquier empresa, en cualquier sector, puede beneficiarse de estrategias más informadas.
  - ¿Cómo pueden entender mejor mi cliente objetivo que yo?

Autor: Global Growth Consulting by Digital Insta Media SL
Este documento y su contenido están protegidos.
Compartir, revender, duplicar o cualquier reproducción total o parcial, por cualquier medio, sin autorización expresa por escrito, está estrictamente prohibido.

- A través de herramientas y metodologías avanzadas de investigación, como encuestas, entrevistas en profundidad y análisis de datos. Es una combinación de experiencia, herramientas adecuadas y una perspectiva objetiva.

Actividad #2: Creación de la propuesta de valor

- Viejo método:
  - Propuesta de valor genérica, centrada en el producto.
- Viejo resultado:
  - Bajo compromiso y conversiones.
- Nuevo método:
  - Propuesta de valor única, centrada en resolver las necesidades del cliente.
- Nuevo resultado:
  - Aumento del compromiso y las conversiones.
- Conocimiento útil y único:
  - Crear una propuesta de valor que se centra en los puntos de dolor del cliente puede aumentar significativamente el compromiso y las conversiones.
  -

Métrica/KPI	Oferta pobre	Oferta irrechazable
Presupuesto publicitario	2500€	2500€
Llamadas/citas agendadas	40	100
Tasa asistencia	75%	75%
Llamadas/citas efectivas	30	75
Tasa cierre	16%	37%
Llamadas/citas cerradas	5	28
Honorarios	1000€	3000€
Total facturado	5000€	84000€

  - Posibles dudas:
  - ¿Cómo sabéis qué propuesta de valor resonará con mi cliente objetivo?
    - Mediante investigaciones de mercado y pruebas A/B, podemos determinar qué mensajes y propuestas tienen el mayor impacto en tu audiencia específica.
  - ¿Tengo que sacrificar características del producto al centrarme en el valor para el cliente?
    - No necesariamente. Se trata de presentar esas características de manera que destaquen cómo solucionan los problemas o satisfacen las necesidades del cliente. Es una cuestión de enfoque y presentación.
  - ¿Puede esta estrategia ser aplicada a mi tipo de producto/servicio?

Autor: Global Growth Consulting by Digital Insta Media SL
Este documento y su contenido están protegidos.
Compartir, revender, duplicar o cualquier reproducción total o parcial, por cualquier medio, sin autorización expresa por escrito, está estrictamente prohibido.

- Sí, cada producto o servicio ofrece algún tipo de valor. El truco está en identificar y comunicar ese valor de manera que sea claro y atractivo para el cliente.

Actividad #3: Implementación del embudo de ventas y marketing

- Viejo método:
  - Embudo de ventas y marketing estándar, sin personalización.
- Viejo resultado:
  - Tasa de conversión baja, falta de compromiso.
- Nuevo método:
  - Embudo de ventas y marketing personalizado, basado en las necesidades del cliente.
- Nuevo resultado:
  - Mayor tasa de conversión, mayor compromiso.
- Conocimiento útil y único:
  - Los clientes esperan experiencias personalizadas. Un embudo adaptado a ellos no solo mejora las conversiones, sino que también refuerza la confianza y lealtad de la marca.

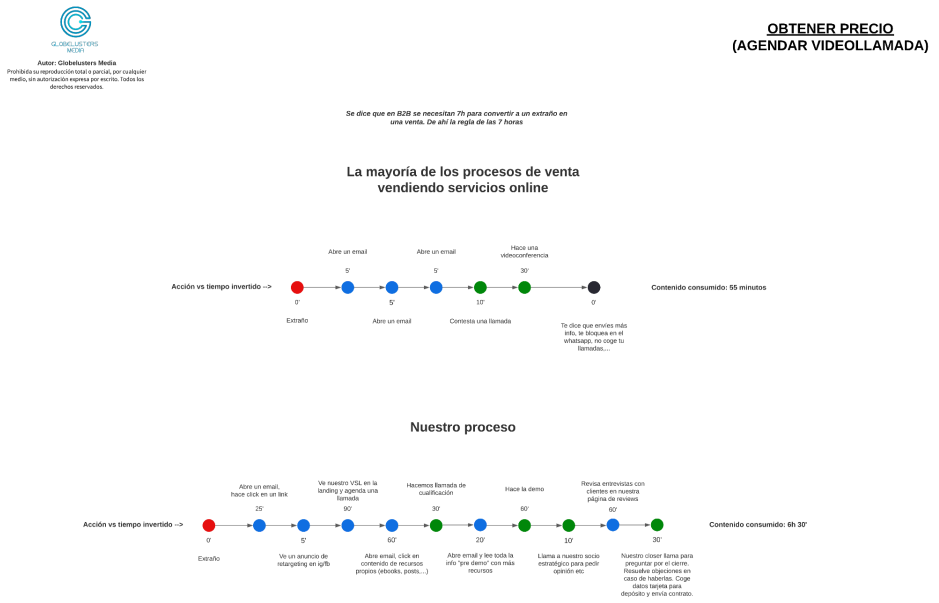

  - Posibles dudas:
    - ¿Cómo se crea un embudo de ventas y marketing personalizado?
      - A través de la segmentación de tu audiencia, el análisis de su comportamiento y la personalización de contenidos y tácticas en cada etapa del embudo para abordar sus necesidades específicas.
    - ¿Este embudo de ventas y marketing personalizado funciona con cualquier tipo de negocio?

Autor: Global Growth Consulting by Digital Insta Media SL
Este documento y su contenido están protegidos.
Compartir, revender, duplicar o cualquier reproducción total o parcial, por cualquier medio, sin autorización expresa por escrito, está estrictamente prohibido.

- Mientras que la estructura básica del embudo puede ser similar, su personalización y los detalles específicos se adaptarán según el negocio, la industria y el cliente objetivo.

Actividad #4: Establecimiento de KPIs

- Viejo método:
  - KPIs estándar, sin considerar las especificidades del negocio.
- Viejo resultado:
  - Medición ineficaz del rendimiento, decisiones basadas en datos inexactos.
- Nuevo método:
  - KPIs personalizados, basados en las necesidades y objetivos específicos del negocio.
- Nuevo resultado:
  - Medición efectiva del rendimiento, decisiones basadas en datos precisos.
- Conocimiento útil y único:
  - Establecer KPIs personalizados puede mejorar significativamente la toma de decisiones y el rendimiento del negocio.
  - 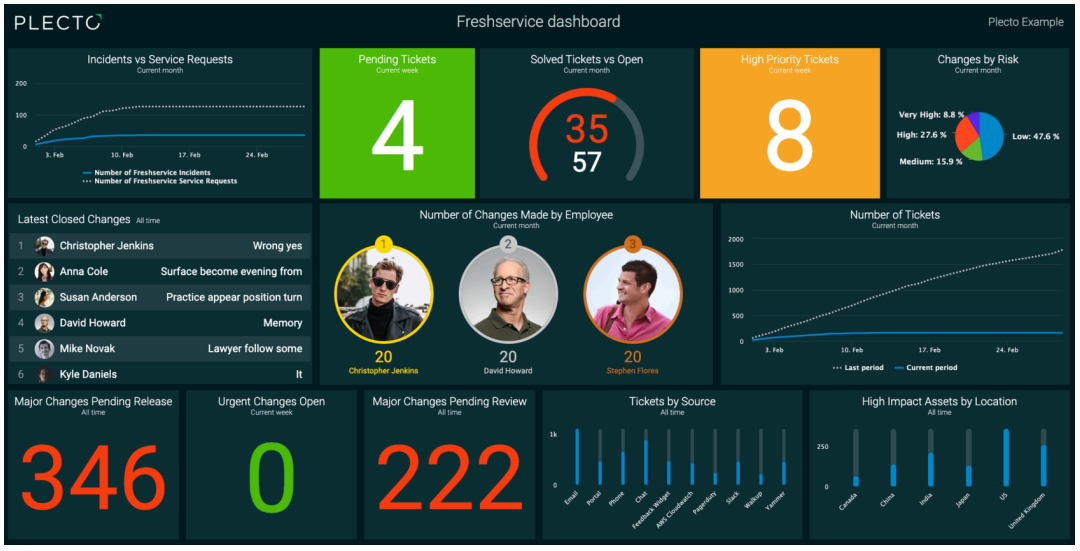

  - Posibles dudas:
    - ¿Por qué los KPIs personalizados son mejores que los estándar?
      - Los KPIs personalizados se alinean mejor con los objetivos específicos de tu negocio, lo que te permite medir lo que realmente importa para tu éxito.
    - ¿Qué tipo de KPIs personalizados podrían ser relevantes para mi negocio?
      - Esto dependerá de tus objetivos. Por ejemplo, si la retención de clientes es una prioridad, un KPI podría ser el "índice de churn". Si estás lanzando un nuevo producto, podrías medir "la adopción del producto" en tu base de clientes.

Autor: Global Growth Consulting by Digital Insta Media SL
Este documento y su contenido están protegidos.
Compartir, revender, duplicar o cualquier reproducción total o parcial, por cualquier medio, sin autorización expresa por escrito, está estrictamente prohibido.

- ¿Qué sucede si mis KPIs personalizados no muestran los resultados que esperaba?
    - Es una señal para reevaluar y ajustar. Los KPIs son herramientas para informar decisiones. Si algo no está funcionando, podemos pivotar y adaptar estrategias según la información que nos proporcionan.

Actividad #5: Formación en técnicas de ventas y marketing

- Viejo método:
    - Formación genérica en técnicas de ventas y marketing.
- Viejo resultado:
    - Baja eficacia en ventas y marketing.
- Nuevo método:
    - Formación personalizada en técnicas de ventas y marketing específicas para el sector.
- Nuevo resultado:
    - Mayor eficacia en ventas y marketing.
- Conocimiento útil y único:
    - El mundo del marketing y las ventas está en constante evolución. Una formación adaptada a tu sector te permite estar siempre un paso adelante de la competencia.
    - 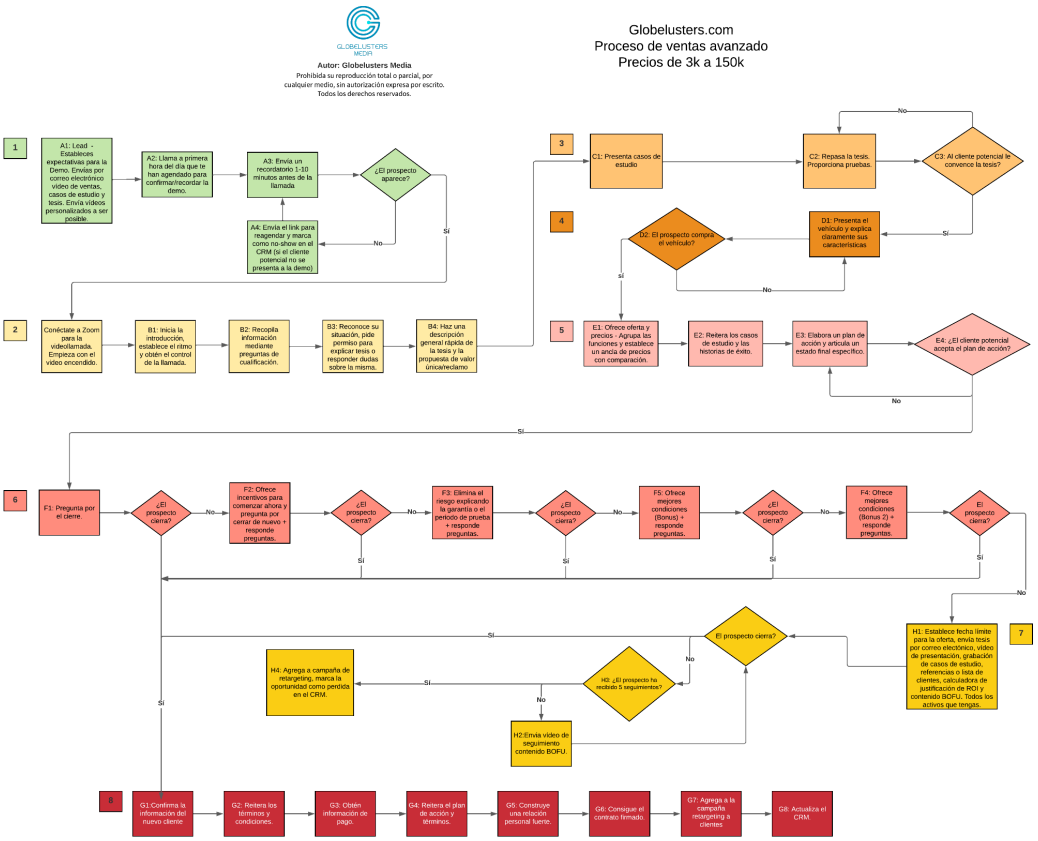

Autor: Global Growth Consulting by Digital Insta Media SL
Este documento y su contenido están protegidos.
Compartir, revender, duplicar o cualquier reproducción total o parcial, por cualquier medio, sin autorización expresa por escrito, está estrictamente prohibido.

- Posibles dudas:
  - ¿Cómo es diferente su formación en técnicas de ventas y marketing de la formación genérica?
    - Nuestra formación es adaptada a las tendencias actuales y se centra en técnicas específicas para tu sector o nicho, garantizando que lo que aprendas sea directamente aplicable a tu negocio.
  - ¿Qué tipos de técnicas de ventas y marketing aprenderé?
    - Desde técnicas de venta consultiva hasta estrategias digitales de marketing de contenidos, inbound marketing y más, todo dependiendo de las necesidades y objetivos de tu negocio.

Actividad #6: Gestión del sistema de adquisición de clientes

- Viejo método:
  - Sistema de adquisición de clientes estándar, sin personalización.
- Viejo resultado:
  - Adquisición de clientes ineficaz, baja retención.
- Nuevo método:
  - Sistema de adquisición de clientes personalizado, basado en las necesidades del cliente.
- Nuevo resultado:
  - Adquisición de clientes más efectiva, mayor retención.
- Conocimiento útil y único:
  - Más allá de simplemente atraer clientes, es esencial garantizar que se queden y se conviertan en embajadores de la marca. Un sistema de adquisición bien gestionado es una inversión en la salud y sostenibilidad a largo plazo de tu negocio.
  -

IDEAL ->						>1%	$1-$6		>15%	$5-$15				>5%	$50-$400	>5%	$50-$400	70%	$300-$400		CLOSE >20%							2X-5X ROAS	GLOBELUSTERS ©
Date	FB Adspend	FB Impr	FB Reach	FB CPM	FB Clicks	FB CTR	FB CPC	FB Leads	FB LP%	FB CPL	Demo agendada	Demo agendada para hoy	Demo hecha	FB VCR-%	FB VCR-$	All VCR-%	All VCR-$	BUR-%	BUR-$	Units	CC%	LC%	Revenue	Cash	CPA	R-P/L	C-P/L	R-ROI	C-ROI	Notes
T 6/1/21	$105.89	28,582.00	21,105.00	$3.70	208	0.73%	$0.51	1	0.5%	$105.89	1	1	1	100.00%	$105	100.00%	$105.89	100%	$105.89		0.00%	0.00%			$0.00	$0.00	$0.00	0%	0%	
W 6/2/21	$103.04	29,640.00	20,932.00	$3.48	216	0.73%	$0.48	1	0.5%	$103.04	0	0	0	0.00%	$0	0.00%	$0.00	0%	$0.00	1	#DIV/0!	100.00%		€200.00	$103.04	$0.00	$96.96	0%	94%	
T 6/3/21	$106.45	28,859.00	21,312.00	$3.69	205	0.71%	$0.52	1	0.5%	$106.45	0	0	0	0.00%	$0	0.00%	$0.00	0%	$0.00	1	#DIV/0!	100.00%		€200.00	$106.45	$0.00	$93.55	0%	88%	
F 6/4/21	$105.58	29,744.00	20,809.00	$3.55	197	0.66%	$0.54	0	0.0%	$0.00	0	0	0	0.00%	$0	0.00%	$0.00	0%	$0.00		0.00%	0.00%			$0.00	$0.00	$0.00	0%	0%	
S 6/5/21	$102.84	30,905.00	19,715.00	$3.33	232	0.75%	$0.44	1	0.4%	$102.84	0	0	0	0.00%	$0	0.00%	$0.00	0%	$0.00		0.00%	0.00%			$0.00	$0.00	$0.00	0%	0%	
S 6/6/21	$104.99	34,993.00	22,910.00	$3.00	282	0.81%	$0.37	1	0.4%	$104.99	0	0	0	0.00%	$0	0.00%	$0.00	0%	$0.00		0.00%	0.00%			$0.00	$0.00	$0.00	0%	0%	
M 6/7/21	$91.88	33,520.00	23,826.00	$2.74	238	0.71%	$0.39	7	2.9%	$13.13	0	2	1	0.00%	$0	0.00%	$0.00	50%	$91.88	1	100.00%	14.29%		€200.00	$91.88	$0.00	$108.12	0%	118%	
T 6/8/21	$78.56	29,140.00	21,374.00	$2.70	179	0.61%	$0.44	4	2.2%	$19.64	1	0	0	0.00%	$79	25.00%	$78.56	0%	$0.00		0.00%	0.00%			$0.00	$0.00	$0.00	0%	0%	
W 6/9/21	$63.14	12,426.00	10,539.00	$5.08	89	0.72%	$0.71	4	4.5%	$15.79	1	1	1	25.00%	$63	25.00%	$63.14	100%	$63.14	2	200.00%	50.00%		€375.00	$31.57	$0.00	$311.86	0%	494%	
T 6/10/21	$71.48	7,569.00	6,867.00	$9.44	39	0.52%	$1.83	8	20.5%	$8.94	2	1	1	25.00%	$36	25.00%	$35.74	100%	$71.48		0.00%	0.00%			$0.00	$0.00	$0.00	0%	0%	
F 6/11/21	$59.97	5,620.00	5,065.00	$10.67	34	0.60%	$1.76	1	2.9%	$59.97	1	0	0	100.00%	$60	100.00%	$59.97	0%	$0.00		0.00%	0.00%			$0.00	$0.00	$0.00	0%	0%	
S 6/12/21	$59.00	6,116.00	5,390.00	$9.65	52	0.85%	$1.13	9	17.3%	$6.56	0	0	0	0.00%	$0	0.00%	$0.00	0%	$0.00		0.00%	0.00%			$0.00	$0.00	$0.00	0%	0%	
S 6/13/21	$61.30	7,851.00	6,820.00	$7.81	52	0.66%	$1.18	6	11.5%	$10.22	0	0	0	0.00%	$0	0.00%	$0.00	0%	$0.00		0.00%	0.00%			$0.00	$0.00	$0.00	0%	0%	
M 6/14/21	$58.16	7,316.00	6,403.00	$7.95	35	0.48%	$1.66	1	2.9%	$58.16	3	3	3	300.00%	$19	300.00%	$19.39	100%	$19.39		0.00%	0.00%			$0.00	$0.00	$0.00	0%	0%	
T 6/15/21	$59.37	6,180.00	5,391.00	$9.61	31	0.50%	$1.92	5	16.1%	$11.87	3	2	0	60.00%	$20	60.00%	$19.79	0%	$0.00		0.00%	0.00%			$0.00	$0.00	$0.00	0%	0%	
W 6/16/21	$61.42	5,756.00	5,101.00	$10.67	34	0.59%	$1.81	5	14.7%	$12.28	3	0	0	60.00%	$20	60.00%	$20.47	0%	$0.00		0.00%	0.00%			$0.00	$0.00	$0.00	0%	0%	
T 6/17/21	$59.74	5,056.00	4,547.00	$11.82	44	0.87%	$1.36	8	18.2%	$7.47	1	3	3	12.50%	$60	12.50%	$59.74	100%	$19.91	1	33.33%	12.50%		€100.00	$59.74	$0.00	$40.26	0%	67%	
F 6/18/21	$59.68	6,788.00	6,010.00	$8.79	40	0.59%	$1.49	8	20.0%	$7.46	3	1	1	37.50%	$20	37.50%	$19.89	100%	$59.68		0.00%	0.00%			$0.00	$0.00	$0.00	0%	0%	
S 6/19/21	$51.83	5,354.00	4,877.00	$9.68	27	0.50%	$1.92	4	14.8%	$12.96	0	0	0	0.00%	$0	0.00%	$0.00	0%	$0.00		0.00%	0.00%			$0.00	$0.00	$0.00	0%	0%	
S 6/20/21	$31.92	2,521.00	2,405.00	$12.66	20	0.79%	$1.60	10	50.0%	$3.19	0	0	0	0.00%	$0	0.00%	$0.00	0%	$0.00		0.00%	0.00%			$0.00	$0.00	$0.00	0%	0%	
M 6/21/21	$60.45	6,426.00	5,753.00	$9.41	22	0.34%	$2.75	6	27.3%	$10.08	0	2	2	0.00%	$0	0.00%	$0.00	100%	$30.23		0.00%	0.00%			$0.00	$0.00	$0.00	0%	0%	
T 6/22/21	$49.45	6,105.00	5,521.00	$8.10	20	0.33%	$2.47	6	30.0%	$8.24	5	2	2	83.33%	$10	83.33%	$9.89	100%	$24.73		0.00%	0.00%			$0.00	$0.00	$0.00	0%	0%	
W 6/23/21	$1,070.33	6,370.00	5,788.00	$168.03	23	0.36%	$46.54	6	26.1%	$178.39	1		2	16.67%	$1,070	16.67%	$1,070.33	0%	$535.17	1	50.00%	16.67%		€175.00	$1,070.33	$0.00	-$895.33	0%	0%	
T 6/24/21	$69.80	6,331.00	5,853.00	$11.03	42	0.66%	$1.66	13	31.0%	$5.37	0	0	0	0.00%	$0	0.00%	$0.00	0%	$0.00		0.00%	0.00%			$0.00	$0.00	$0.00	0%	0%	
F 6/25/21	$66.92	5,801.00	5,413.00	$11.54	18	0.31%	$3.72	6	33.3%	$11.15	0	3	2	0.00%	$0	0.00%	$0.00	67%	$33.46		0.00%	0.00%			$0.00	$0.00	$0.00	0%	0%	
S 6/26/21	$72.58	7,748.00	7,075.00	$9.37	59	0.76%	$1.23	8	13.6%	$9.07	0	0	0	0.00%	$0	0.00%	$0.00	0%	$0.00		0.00%	0.00%			$0.00	$0.00	$0.00	0%	0%	
S 6/27/21	$70.66	8,026.00	7,300.00	$8.80	53	0.66%	$1.33	8	15.1%	$8.83	0	0	0	0.00%	$0	0.00%	$0.00	0%	$0.00		0.00%	0.00%			$0.00	$0.00	$0.00	0%	0%	
M 6/28/21	$70.00	8,352.00	7,719.00	$8.38	35	0.42%	$2.00	3	8.6%	$23.33	7	0	0	233.33%	$10	233.33%	$10.00	0%	$0.00	1	#DIV/0!	33.33%		€175.00	$70.00	$0.00	$105.00	0%	150%	
T 6/29/21	$70.47	7,088.00	6,657.00	$9.94	32	0.45%	$2.20	4	12.5%	$17.62	3	3	2	75.00%	$23	75.00%	$23.49	67%	$35.24		0.00%	0.00%			$0.00	$0.00	$0.00	0%	0%	
W 6/30/21	$69.27	6,812.00	6,112.00	$10.17	33	0.48%	$2.10	4	12.1%	$17.32	3	3	2	75.00%	$23	75.00%	$23.09	67%	$34.64		0.00%	0.00%			$0.00	$0.00	$0.00	0%	0%	
Average:	$108.09	13,539.11	10,422.14	$8.06	90	0.68%	$1.22	5.04	5.75%	$21.25	1	1	1	26.90%	$83.32	26.50%	$83.32	85.19%	$137.68	1.1428	34.78%	5.37%	€0.00	€203.57	$398	$0	-$1,741	0.00%	0.00%	
Total:	$3,166.17	392,995.00	304,589.00	$8.06	2,591	0.68%	$1.22	149.00	5.75%	$21.25	38	27	23	26.90%	$83.32	26.50%	$83.32	85.19%	$137.68	8	34.78%	5.37%	€0.00	€1,425.00	$398	$0	-$140	0.00%	0.00%	

- Posibles dudas:
  - ¿Cómo se crea y gestiona un sistema de adquisición de clientes personalizado?
    - Comienza con una comprensión profunda de tu cliente objetivo, luego se desarrollan tácticas y estrategias específicas para atraer, convertir y retener a esos clientes.

Autor: Global Growth Consulting by Digital Insta Media SL
Este documento y su contenido están protegidos.
Compartir, revender, duplicar o cualquier reproducción total o parcial, por cualquier medio, sin autorización expresa por escrito, está estrictamente prohibido.

- ¿Puede este sistema ser aplicado a mi tipo de negocio?
    - Sí, con las adaptaciones adecuadas. Cada negocio tiene una forma de adquirir clientes, y nuestra tarea es optimizar y personalizar ese proceso para maximizar los resultados.

Evolución:
Considera las objeciones que el lector podría tener y aborda esas dudas en cada sección.

FAQs:
¿Por qué es necesario una sección separada para Revelación y Proceso?
Esta sección sirve como puente entre identificar el problema y presentar la solución. Revelar el proceso garantiza que el prospecto comprenda no solo qué estás ofreciendo, sino cómo funciona, lo que ayuda a establecer confianza y a mostrar tu autoridad en el tema.

¿No es suficiente solo presentar el producto o servicio? ¿Por qué profundizar en el proceso?
El mercado actual está saturado de productos y servicios. Detallar el proceso diferencia tu oferta al mostrar la metodología detrás de ella. Además, educar al prospecto sobre cómo se aplica la solución los empodera y genera una conexión más profunda con lo que ofreces.

Si revelo demasiado sobre mi proceso, ¿no me arriesgo a que el prospecto simplemente lo copie sin comprar mi producto o servicio?
Esta es una preocupación válida. Sin embargo, el detalle en el proceso muestra tu expertise y autoridad en el tema. Además, si bien algunos pueden intentar implementar el proceso por sí mismos, la mayoría valorará la conveniencia y eficiencia de tener un producto o servicio ya diseñado para facilitar ese proceso.

¿Cómo equilibro el detalle técnico con mantener el interés del lector?
La clave está en conocer a tu audiencia. Si tu target es técnicamente inclinado, apreciarán los detalles. Sin embargo, para una audiencia más general, es vital no perderse en tecnicismos. Emplea analogías, ejemplos y relatos para ilustrar puntos complejos. También es útil usar visuales como gráficos o diagramas para simplificar conceptos complicados.

B2: Resumen de actividades

Un resumen es necesario para que el posible cliente conecte los puntos y recuerde la tesis y mensaje principal.

Descripción:

Autor: Global Growth Consulting by Digital Insta Media SL
Este documento y su contenido están protegidos.
Compartir, revender, duplicar o cualquier reproducción total o parcial, por cualquier medio, sin autorización expresa por escrito, está estrictamente prohibido.

Esta sección proporciona una recapitulación concisa de los pasos esenciales para alcanzar el objetivo presentado en el bloque B. Sirve como un refresco y pone todo en perspectiva.

Importancia:
Los humanos tienen una memoria bastante débil y necesitan recordatorios para almacenar adecuadamente los conceptos. El resumen actúa como un recordatorio para aumentar la probabilidad de comprensión. Este aumento en el nivel de comprensión resultará en una mayor probabilidad de acción hacia tu objetivo final.

Componentes clave:
- Repetición de los pasos esenciales.
- Conexión de estos pasos con el resultado deseado.

Plantilla básica:
"Así que, como puedes ver, todo lo que necesitas hacer es [insertar paso 1], [insertar paso 2], y [insertar paso 3], etc... y podrás [lograr el estado deseado del reclamo]."

Ejemplo:

> "Así que todo lo que tienes que hacer es…
>
> 1. Identificar y definir óptimamente a tu cliente objetivo
> 2. Crear una propuesta de valor irresistible
> 3. Implementar un embudo de ventas y marketing efectivo
> 4. Establecer KPIs personalizados
> 5. Tener una formación en técnicas de venta y marketing adaptada al nicho, avatar y situación específica.
> 6. Tener un sistema de adquisición de clientes que diversifique tu riesgo de dependencia en otros canales
>
> Así, y sólo así, podrás transformar tus procesos de marketing y ventas para construir un sistema de adquisición de clientes predecible, sostenible y rentable en solo 30 días."

Evolución:
A medida que más detalles o pasos se agreguen al proceso, el resumen deberá adaptarse para reflejarlos adecuadamente.

Prueba y refinamiento:
Es esencial evaluar cómo resuena el resumen entre los prospectos. Si la reacción es de confusión o abrumadora, podría ser necesario simplificarlo o hacer ajustes.

FAQs:

Autor: Global Growth Consulting by Digital Insta Media SL
Este documento y su contenido están protegidos.
Compartir, revender, duplicar o cualquier reproducción total o parcial, por cualquier medio, sin autorización expresa por escrito, está estrictamente prohibido.

¿Cuánto debería revelar en los pasos de la tesis?
Revela el qué y el por qué, pero no el cómo. Debe ser tan valioso que el cliente quiera compartirlo.

¿Por qué necesitas un resumen?
Los humanos necesitan recordatorios para almacenar adecuadamente los conceptos. El resumen aumenta la probabilidad de comprensión y, en consecuencia, la acción hacia tu objetivo.

¿Debo introducir el precio en esta sección?
No. Enfócate en el valor y los beneficios. El precio vendrá después.

¿Qué pasa si tengo varios productos o servicios?
Concéntrate en el principal o el más relevante para la narrativa que estás construyendo. Puedes mencionar otros productos más adelante.

¿Y si mi solución es similar a otras en el mercado?
Resalta lo que hace que tu solución sea única. Puede ser el proceso detrás de ella, las personas involucradas, o una pequeña característica que haga una gran diferencia.

C1: Identificación de Alternativas

Descripción:
Enumeración de las diversas rutas que un prospecto puede seguir para alcanzar el resultado deseado sin necesidad de tu producto o servicio, poniendo de manifiesto los costes y consecuencias de cada opción.

Importancia:
Establece un contraste entre lo que ya existe en el mercado y tu propuesta única. Al mostrar las limitaciones de otras opciones, refuerzas el valor y la singularidad de tu solución.

Componentes clave:
- Listado de alternativas populares.
- Consecuencias (tanto positivas como negativas) de cada alternativa.
- Comparativa con tu solución.

Plantilla básica:
"Muchos eligen [Alternativa A], pero esto conlleva [Consecuencia Negativa]. Otros han probado [Alternativa B], sin embargo, se enfrentan a [Otro inconveniente]. A diferencia de estas opciones, lo que ofrezco es..."

Autor: Global Growth Consulting by Digital Insta Media SL
Este documento y su contenido están protegidos.
Compartir, revender, duplicar o cualquier reproducción total o parcial, por cualquier medio, sin autorización expresa por escrito, está estrictamente prohibido.

Ejemplo:

"Tienes 3 opciones:

1. La primera opción es **hacerlo por tu cuenta**, sin embargo…

    - La falta de experiencia o conocimientos técnicos necesarios para manejar herramientas especializadas puede que te abrume o directamente te consuma mucho más tiempo del que debería (que no estarás usando en otras labores que necesiten de tu experiencia).

    - A medida que el sistema se vaya escalando, te hará más esclavo en vez de generarte un activo: **tu tiempo**.

2. La segunda opción es que contrates a una agencia de marketing, un freelance, o incluso lo quieras gestionar "in-house" dentro de tu equipo de marketing. Déjame decirte por qué no es la mejor opción:

    - Cualquier freelance o marketer que realmente sea bueno y pueda implementar esto en tu negocio no lo hará para tí, es demasiado listo como para estar trabajando para otros: está ocupado gestionando su propio negocio.

    - Las habilidades necesarias son tan especializadas que te llevaría al menos 8-10 horas al día durante 1 año para llegar a tener un nivel TOP y no necesitar ayuda.

3. La tercera (y mejor) opción es que contrates a Global Growth Consulting para que te ayude a construir tu sistema de adquisición de clientes **por una fracción del tiempo y esfuerzo que te costaría a ti**. Obtendrás mejores resultados y más rápido.

Si necesitas ayuda con tu *sales letter* o deseas que **hagamos todo este proceso por ti**, agenda una videollamada conmigo:

Agendar videoconferencia

Evolución:
En un mundo en constante cambio, las alternativas también evolucionan. Es vital estar al tanto de las nuevas soluciones y cómo se comparan con la tuya, para mantener la relevancia y precisión en tus argumentos.

Prueba y Refinamiento:
Habla con tus clientes. Entiende por qué eligieron tu solución sobre otras. Esto te dará perspectivas valiosas sobre cómo mejorar tu argumentación.

Autor: Global Growth Consulting by Digital Insta Media SL
Este documento y su contenido están protegidos.
Compartir, revender, duplicar o cualquier reproducción total o parcial, por cualquier medio, sin autorización expresa por escrito, está estrictamente prohibido.

FAQs:
¿Por qué es importante mencionar otras soluciones en el mercado?
Porque al hacerlo, muestras honestidad y transparencia, además de reforzar la singularidad de tu propuesta.

¿Qué pasa si no hay alternativas claras a mi producto o servicio?
Siempre hay alternativas, aunque no sean directas. Puede ser hacer nada o intentar resolverlo por uno mismo. Siempre compara con algo.

D1: Para quién es esto

Tu cliente potencial se sigue preguntando si esto es para él o no. Ves al grano y disipa esas dudas, no dejes nada al azar.

Plantilla:
"De nuevo, esto es para (nicho) que (deseo) pero sufre con (problema).

Ejemplo:

> "De nuevo, esto es para profesionales explotando servicios online que quieran crecer su negocio pero no encuentran la manera de hacerlo de forma óptima o particulares que encuentran el momento de dar el paso y ser libres".

D2: Casos de éxito/estudio

Descripción:
Este segmento se dedica a mostrar testimonios y ejemplos de éxito que respaldan y avalan la eficacia del producto o servicio que se ofrece. Estas pruebas sociales son esenciales para generar confianza y convencer al lector de la autenticidad de lo que se presenta.

Importancia:
En el mundo del marketing, la evidencia y las pruebas son esenciales para superar el escepticismo. Un lector puede ser persuadido con palabras, pero ver el éxito tangible a través de casos reales es una herramienta poderosa para sellar el trato.

Componentes clave:
- Antes y Después
- Periodo de tiempo
- ROI (Retorno de Inversión)
- Descripción detallada de los logros y procesos
- Testimonio directo o cita

Autor: Global Growth Consulting by Digital Insta Media SL
Este documento y su contenido están protegidos.
Compartir, revender, duplicar o cualquier reproducción total o parcial, por cualquier medio, sin autorización expresa por escrito, está estrictamente prohibido.

Plantilla básica:
"Te presento a [Nombre del Cliente], que pasó de [situación previa] a [situación posterior] en solo [periodo de tiempo]. Gracias al [nombre del producto/servicio], logró un retorno de inversión del [porcentaje del ROI]. Aquí está su experiencia en sus propias palabras: [Cita/Testimonio]. Para aquellos que deseen más detalles, pueden conectarse con él directamente en su [URL de LinkedIn]."

Ejemplo:

> "Te presento a Alejandro Espada, del Grupo Createk, que pasó de cobrar proyectos por 50-75€ a cerrar contratos de 16.800€ dos semanas después de incorporarse a la Incubadora Globelusters. Aquí está su experiencia en sus propias palabras:
>
> **Ver videotestimonio**

Evolución:
Con el tiempo irás ampliando y mejorando tu cajón de casos de estudio/éxito y actualizando esta parte.

Prueba y Refinamiento:
Con base en los comentarios y conversiones, es esencial revisar y refinar estos casos de estudio, destacando los más efectivos y eliminando o ajustando los menos resonantes.

FAQS:
¿Cómo selecciono los mejores testimonios para mi sales letter?
Si tienes casos de estudio específicos de tu nicho, úsalos. Si no tienes específicos, busca los que tengas que compartan mecanismo y empieza por ahí hasta lograr un caso de estudio específico de tu segmento.

No tengo testimonios aún, ¿cómo genero credibilidad?
Aunque los testimonios son una forma poderosa de construir credibilidad, también puedes utilizar estadísticas relevantes, menciones en medios, certificaciones o cualquier otro tipo de reconocimiento que tengas.

¿Es esencial incluir el ROI en cada caso de estudio?
Mientras que el ROI proporciona una métrica cuantificable que muestra el valor de tu producto, no es esencial en todos los casos. Sin embargo, cuando es posible, aporta una prueba tangible de la efectividad de tu solución.

¿Qué hago si mi producto es nuevo y aún no tengo casos de estudio completos?
En el curso, discutimos estrategias para construir credibilidad en etapas tempranas. Puedes centrarte en los beneficios potenciales, respaldados por investigaciones o pruebas iniciales.

Autor: Global Growth Consulting by Digital Insta Media SL
Este documento y su contenido están protegidos.
Compartir, revender, duplicar o cualquier reproducción total o parcial, por cualquier medio, sin autorización expresa por escrito, está estrictamente prohibido.

¿Es realmente necesario proporcionar una forma de contactar a las personas de los testimonios o casos de estudio?
Proporcionar un medio directo, como un enlace a LinkedIn, puede aumentar la confianza, pero también debes considerar la privacidad de tus clientes. Te enseñamos a equilibrar la transparencia con la confidencialidad.

E1: Beneficios y Justificación del ROI

Descripción:
Esta sección se dedica a presentar de forma clara y persuasiva los beneficios tangibles e intangibles que el cliente experimentará con el producto. Además, se justifica el retorno de inversión (ROI) para resaltar la relación calidad-precio.

Importancia:
El bloque E es crucial porque traduce las características del producto en ventajas reales para el cliente. Si logras convencer al cliente de que el valor recibido supera con creces el precio pagado, has ganado la mitad de la batalla.

Componentes clave:

- Beneficios Primarios: Relacionados directamente con la solución del problema principal.
- Beneficios Auxiliares: Ventajas secundarias o consecuencias positivas derivadas de los beneficios primarios.
- Justificación del ROI: Evidencia que muestra cómo el producto ofrece un retorno de inversión favorable.

Plantilla básica:

"Con [Producto/Curso], no solo [Beneficio Primario], sino que también [Beneficio Auxiliar]. Imagina [Situación Mejorada gracias al Producto], mientras que simultáneamente [Otro Beneficio]. Y lo mejor es que cada [Moneda invertida] te devuelve [Valor en Beneficios], garantizando que tu inversión sea una decisión inteligente."

Evolución:
A medida que el producto o curso evolucione y se obtenga más feedback de los clientes, esta sección debe ser actualizada para reflejar los beneficios más actuales y relevantes.

Prueba y Refinamiento:
Experimenta con diferentes formas de presentar los beneficios. Realiza encuestas y pruebas A/B para determinar cuál es la presentación que resuena más con tu audiencia y ajusta en consecuencia.

Autor: Global Growth Consulting by Digital Insta Media SL
Este documento y su contenido están protegidos.
Compartir, revender, duplicar o cualquier reproducción total o parcial, por cualquier medio, sin autorización expresa por escrito, está estrictamente prohibido.

FAQs:
¿Cómo diferencio entre beneficios primarios y auxiliares?
Los beneficios primarios son aquellos que directamente abordan el problema principal que el producto pretende resolver. Los auxiliares, por otro lado, son ventajas adicionales que el cliente experimentará pero que no son el objetivo principal del producto.

¿Cómo calculo el ROI?
El ROI se basa en el valor que el cliente recibe en comparación con el precio pagado. Puedes calcularlo utilizando datos de tus casos de estudio, feedback de clientes y otros indicadores clave de rendimiento.

¿Qué hago si mi producto es tan nuevo que no puedo justificar el ROI?
En este caso, es mejor centrarse en el valor potencial y los beneficios teóricos que los clientes podrían obtener. A medida que obtengas más datos, actualiza esta sección para reflejar la realidad más precisa.

F1: Funcionamiento y Plan de Acción

Descripción:
Después de haber realizado una serie de promesas, ahora es el momento de demostrar al prospecto que podemos cumplirlas. Es aquí donde se introducen las características o funciones de tu producto o servicio.

Importancia:
Es fundamental evitar la simple enumeración de características; el enfoque debe estar en cómo estas características ayudan al cliente a realizar una tarea específica. La clave es que el cliente vea la función en un contexto práctico, en relación con el trabajo o problema que busca resolver.

Componentes clave:
- Vinculación de características con las actividades o problemas del cliente.
- Contextualización de cómo la característica soluciona un problema antiguo.

Plantilla básica:
"¿Cómo funciona?

Antes, cuando querías [insertar trabajo que la función realiza], tenías que [insertar método antiguo]. Pero ahora, puedes usar esta sencilla [función] para [lograr resultado] sin [consecuencia negativa del método antiguo]. ¿Ves lo fácil que es? [Insertar imagen o video de demostración]

Autor: Global Growth Consulting by Digital Insta Media SL
Este documento y su contenido están protegidos.
Compartir, revender, duplicar o cualquier reproducción total o parcial, por cualquier medio, sin autorización expresa por escrito, está estrictamente prohibido.

Repite según sea necesario."

Ejemplo:

"¿Cómo funciona?

1) Antes, cuando querías identificar y definir bien un cliente objetivo, tenías que hacer suposiciones generales para tener análisis superficial del mercado. Ahora puedes usar el perfilado de clientes premium para dar con tu cliente ideal evitando un mal entendimiento del cliente o estrategias de marketing ineficaces.

   Se vuelve fácil cuando usas nuestros cimientos fundacionales que te proporcionarán las herramientas necesarias para comprender en profundidad a tu cliente objetivo y diseñar estrategias de marketing más efectivas.

   Ver Cimientos Fundacionales

2) Antes, cuando querías crear una propuesta de valor irresistible, tenías que hacerla genérica y centrada en el producto (generando bajo compromiso y conversiones). Ahora puedes usar el diseño de ofertas irresistibles para aumentar el compromiso y las conversiones sin tener que gastar recursos tontamente (tiempo, dinero).

   Se vuelve fácil cuando usas nuestros cimientos fundacionales que te permitirán detallar una oferta/promesa/transformación irresistibles para tus clientes, aumentando su compromiso y las conversiones.

   Ver Cimientos Fundacionales

3) Antes, cuando querías implementar un embudo de marketing y ventas, tenías que hacerlo sin ningún tipo de personalización, totalmente estándar. Ahora puedes usar un embudo de ventas a medida para tener un mayor compromiso y conversión sin tener que invertir dinero a fondo perdido.

   Se vuelve fácil cuando usas nuestros embudos de ventas y marketing en una landing personalizada, diseñada específicamente para tus clientes, lo que lleva a una mayor tasa de conversión y compromiso.

   Ver estructura opt-in
   Ver estructura Home/VSL
   Ver estructura Gracias

Autor: Global Growth Consulting by Digital Insta Media SL
Este documento y su contenido están protegidos.
Compartir, revender, duplicar o cualquier reproducción total o parcial, por cualquier medio, sin autorización expresa por escrito, está estrictamente prohibido.

4) Antes, cuando querías tener una medición real de los datos de tu estudio, tenías que confiar en unos KPIs estándar sin considerar las especificidades del negocio. Ahora puedes tener un análisis y control avanzado en tiempo real que te permitirá una medición efectiva del rendimiento y tomar decisiones basadas en datos precisos sin tener que depender de datos erróneos.

   Se vuelve fácil cuando usas nuestros dashboards diseñados específicamente para poder mejorar significativamente la toma de decisiones y mejorar el rendimiento del negocio.

   Ver dashboard

5) Antes, cuando querías convertir una oportunidad comercial en un proyecto firmado, tenías que confiar que la formación de ventas y márketing genérica diera sus frutos. Ahora puedes usar la formación de ventas avanzada para convertir un mínimo del 20% de reuniones sin tener que ver cómo pierdes negocio por no saber cerrar una venta.

   Se vuelve fácil cuando usas nuestra formación de ventas avanzada protocolizada y validada para convertir en un mínimo del 20% proyectos de entre 50.000€ y 150.000€ y así no perder más negocio.

   Ver protocolo

6) Antes, cuando querías tener una estrategia de marketing tenías que confiar en una agencia o alguien interno, con poca capacidad de optimización ni mucho menos tiempo disponible. Ahora puedes contar con las actualizaciones y mejoras continuas que proveemos para poder gestionar eficazmente tu presupuesto publicitario sin ver cómo todo lo que inviertes se está tirando a la basura.

   Se vuelve fácil cuando entras a nuestra plataforma de área de miembros, que se actualiza constantemente con información relevante y te permite gestionar de manera más eficiente tu sistema de adquisición de clientes."

Evolución:
A medida que las características de un producto o servicio evolucionan y se adaptan a las necesidades cambiantes del mercado, la manera en que se presentan y demuestran también debería evolucionar. Es vital mantenerse actualizado y adaptarse a las nuevas formas de demostrar el valor.

Prueba y Refinamiento:

Autor: Global Growth Consulting by Digital Insta Media SL
Este documento y su contenido están protegidos.
Compartir, revender, duplicar o cualquier reproducción total o parcial, por cualquier medio, sin autorización expresa por escrito, está estrictamente prohibido.

La retroalimentación del cliente es esencial. Pregúntales cómo perciben y utilizan las características y si las demostraciones son claras y útiles. Esta información te ayudará a mejorar la presentación y demostración de las características.

FAQs:
¿Por qué es crucial contextualizar las funciones y no solo enumerarlas?
Porque los clientes potenciales están más interesados en cómo tu producto o servicio les ayudará a resolver un problema específico que en las funciones en sí.

¿Qué pasa si no tengo medios visuales para demostrar una función?
Incluso si no cuentas con medios visuales, es esencial explicar de manera clara y concisa cómo funciona tu característica. Puedes usar analogías, ejemplos o relatos para ayudar a la comprensión.

G1: Oferta Irresistible y Llamada a la Acción

Descripción:
En esta sección de la sales letter se presenta la oferta completa, proporcionando un resumen detallado del valor que el cliente recibirá, además de incluir llamadas a la acción claras, bonificaciones, advertencias de escasez y garantías para minimizar/revertir el riesgo.

Importancia:
Esta sección es vital porque convierte la intención del cliente en acción, justifica el valor ofrecido y aborda las posibles objeciones. Con un diseño adecuado, puedes guiar al cliente a tomar una decisión informada y a actuar rápidamente.

Componentes clave:
- Anclaje de precio: Relacionar el coste con una alternativa en el mercado.
- Construcción de valor: Listar características y su valor respectivo.
- Llamada a la acción (CTA): Instrucciones claras para que el cliente actúe.
- Advertencia/escasez: Crear urgencia y resaltar la limitación.
- Bonificaciones: Añadir valor adicional para incentivar la acción rápida.
- Garantía/reversión de riesgo: Proteger al cliente contra cualquier posible riesgo.
- Resumen: Recapitulación del valor y el CTA.

Plantilla:
A pesar de que el valor total de nuestros servicios está valorado en (sumatorio valor total), creemos que para que todo el mundo se pueda beneficiar y aportar así nuestro granito de arena, hemos valorado (nombre producto o servicio) en (precio oficial -50/70% sobre sumatorio valor total). No obstante, estamos ofreciendo puntualmente (tiempo) (el/la)

Autor: Global Growth Consulting by Digital Insta Media SL
Este documento y su contenido están protegidos.
Compartir, revender, duplicar o cualquier reproducción total o parcial, por cualquier medio, sin autorización expresa por escrito, está estrictamente prohibido.

(nombre producto o servicio) a un (descuento, -30/50% sobre precio anterior) de descuento, por solo (precio final descontado).

Todo lo que necesitas hacer es (llamada a la acción) para entrar en detalles.

Por motivos obvios, solo incorporamos (número de clientes) clientes al mes, si quieres cerrar tu plaza puedes hacer un depósito/pago a cuenta de (dinero) aquí (link stripe/paypal/etc).

Por supuesto, todo viene con garantía. Si no cumplimos con nuestras promesas, (tu garantía).

Hagamos un resumen de la oferta.

Obtendrás:

- Ítem #1
- Ítem #2
- Ítem #3
- Ítem #4
- Ítem #5
- Ítem #6
- Bonus
- Riesgo/escasez
- Garantía

Todo lo que necesitas hacer es (llamada a la acción).

Ejemplo:

> "A pesar de que el valor total de nuestros servicios está valorado en 26.000€, creemos que para que todo el mundo se pueda beneficiar y aportar así nuestro granito de arena, hemos valorado la Incubadora Global Growth Consulting en 9800€. No obstante, estamos ofreciendo puntualmente (solo julio y agosto) la Incubadora Global Growth Consulting a un -40% de descuento, por solo 5.800€.
>
> Todo lo que necesitas hacer es agendar una videoconferencia con nosotros para entrar en detalles aquí: agendar videoconferencia.
>
> Por motivos obvios, solo incorporamos 1-2 clientes al mes, si quieres cerrar tu plaza puedes hacer un depósito/pago a cuenta de 500€ + IVA con este link.
>
> Por supuesto, todo viene con garantía. Si no cumplimos con nuestras promesas, no pagas nada (devolución del dinero).

Autor: Global Growth Consulting by Digital Insta Media SL
Este documento y su contenido están protegidos.
Compartir, revender, duplicar o cualquier reproducción total o parcial, por cualquier medio, sin autorización expresa por escrito, está estrictamente prohibido.

Hagamos un resumen de la oferta:

Obtendrás:

- Perfilado de Clientes Premium
- Diseño de Ofertas Irresistibles
- Embudo de Ventas a Medida
- Análisis y Control Avanzado en Tiempo Real
- Formación de Ventas Avanzada
- Actualización y Mejora Continua
- -62% descuento julio y agosto
- Solo aceptamos 3-4 clientes al mes
- Devolución inversión si no hay resultados

Todo lo que necesitas hacer es, o bien un depósito a cuenta o agendar una videoconferencia para obtener más detalles."

Evolución:
Las sales letters han evolucionado desde cartas físicas a emails y landings. Con la digitalización, ha surgido la necesidad de incorporar elementos como enlaces directos, vídeos y pruebas sociales. Sin embargo, los principios de Halbert y Schwartz sobre claridad, valor y urgencia siguen siendo fundamentales.

Prueba y refinamiento:
Es crucial probar variaciones de la oferta y medir cuál convierte mejor. Realiza pruebas A/B en llamados a la acción, precios, bonificaciones, etc. Refina según los resultados y el feedback del cliente.

FAQs:
¿Por qué es necesario anclar el precio?
Anclar el precio a una alternativa establece un punto de referencia en la mente del cliente, facilitando que vean el valor de tu oferta en relación con el mercado.

¿Qué tipo de bonificaciones debo ofrecer?
Las bonificaciones deben ser relevantes para tu oferta principal y agregar valor real. Puede ser un servicio adicional, una consulta gratuita, entre otros.

¿Son necesarias las advertencias de escasez?
Las advertencias de escasez crean urgencia. Sin embargo, deben ser auténticas. Usarlas falsamente puede dañar tu reputación.

¿Cómo sé si mi llamado a la acción es efectivo?

Autor: Global Growth Consulting by Digital Insta Media SL
Este documento y su contenido están protegidos.
Compartir, revender, duplicar o cualquier reproducción total o parcial, por cualquier medio, sin autorización expresa por escrito, está estrictamente prohibido.

Monitoriza las conversiones. Si los clientes no están actuando según tu CTA, es posible que necesites ajustarlo o hacerlo más prominente.

H: Resolución de dudas

Abordar objeciones en una sales letter es esencial para establecer confianza y transparencia con tu audiencia. Cada vez que un lector tiene una duda o inseguridad y la sales letter la aborda proactivamente, se reduce la fricción hacia la toma de decisión. Al anticiparte a las preocupaciones de tus clientes, no solo demuestras que comprendes sus necesidades y temores, sino que también te posicionas como una solución genuina y creíble a sus problemas.

Es clave abordar las principales objeciones:

- No va a funcionar para mi
- No lo necesito
- No me lo puedo permitir
- No tengo tiempo
- No confío en ti

Puedes usar estas que uso yo o similares:

"No estoy seguro si es el momento adecuado para invertir en esto."
Entendemos tus reservas sobre el tiempo. Sin embargo, considera que cada momento que pasas sin esta solución es una oportunidad perdida. Al invertir ahora, te posicionas para obtener beneficios más pronto.

"Necesito discutirlo con mi socio/pareja antes de tomar una decisión."
Es totalmente comprensible. De hecho, te recomendamos compartir esta información con tu socio o pareja para tomar una decisión informada. Estamos seguros de que, una vez que vean el valor, estarán tan convencidos como tú.

"¿Y si no obtengo los resultados prometidos?"
Respuesta: Nos comprometemos con la calidad y eficacia de nuestro producto/servicio. Si no logras los resultados deseados dentro de un periodo determinado, te ofreceremos apoyo adicional o una solución adecuada.

"He intentado soluciones similares antes y no han funcionado."
Es natural sentir escepticismo basado en experiencias pasadas. Lo que nos diferencia es [USP único]. Estamos seguros de que, con nuestra propuesta, tu experiencia será diferente.

"¿Hay alguna garantía? ¿Qué pasa si quiero un reembolso?"

Autor: Global Growth Consulting by Digital Insta Media SL
Este documento y su contenido están protegidos.
Compartir, revender, duplicar o cualquier reproducción total o parcial, por cualquier medio, sin autorización expresa por escrito, está estrictamente prohibido.

Ofrecemos una garantía completa de [detalles]. Si no estás satisfecho con los resultados, puedes solicitar un reembolso total sin complicaciones.

"¿Por qué debería confiar en tu marca/producto?"
Nos hemos ganado la confianza de [X número de clientes] y contamos con [testimonios/pruebas/casos de éxito]. Nuestro compromiso es ofrecerte el máximo valor y asegurarnos de que obtengas resultados.

"Este precio es más alto que otras soluciones que he visto. ¿Por qué?"
Nuestro precio refleja la calidad, el soporte y los resultados duraderos que ofrecemos. Aunque existen opciones más económicas, creemos que la inversión en nuestra solución ofrecerá un ROI significativamente mayor a largo plazo.

"No estoy seguro de si este producto/servicio es adecuado para mi situación/industria."
Nuestro producto/servicio es versátil y ha sido utilizado con éxito en diversas industrias y situaciones. Si tienes dudas específicas, nos encantaría discutirlas contigo y ofrecerte una solución personalizada.

"No estoy listo para comprometerme a largo plazo. ¿Hay opciones flexibles?"
Entendemos tu necesidad de flexibilidad. Por eso, ofrecemos diferentes planes y opciones para adaptarnos a tus necesidades y permitirte probar nuestro servicio sin un compromiso a largo plazo.

Al responder proactivamente a estas objeciones en una sales letter, se elimina una barrera importante en la mente del cliente potencial y se acelera el proceso de decisión.

Ya tenemos la Sales Letter escrita (¡yiiiija!). Ahora, antes transponerla a formato vídeo, queremos tener algo de feedback rápido.

1. Envía tu Google Doc (donde has escrito tu sales letter) a tus familiares, conocidos, etc
2. Súbela a LinkedIn
    a. en tu perfil
    b. y también como artículo
3. Envíala a tus clientes actuales y pasados
4. Recoge feedback

Autor: Global Growth Consulting by Digital Insta Media SL
Este documento y su contenido están protegidos.
Compartir, revender, duplicar o cualquier reproducción total o parcial, por cualquier medio, sin autorización expresa por escrito, está estrictamente prohibido.